

Asistentes

Canónigo Obrero
D. Pedro Soldado

Arquitectos
Gabriel Ruiz Cabrero
Gabriel Rebollo
Francisco Rebollo

Arqueólogo
Raimundo Ortiz

Jefe de Mantenimiento
Miguel Espejo

Aparejadores
Jesús Mateo

Restauradora
Anabel Barrena

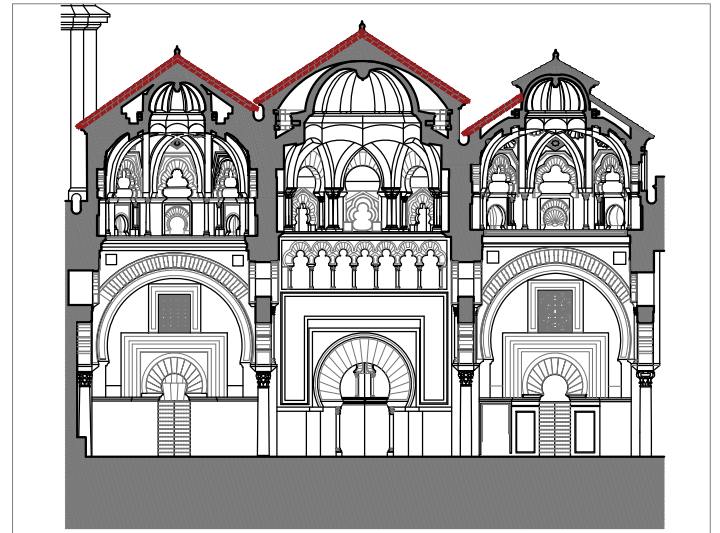
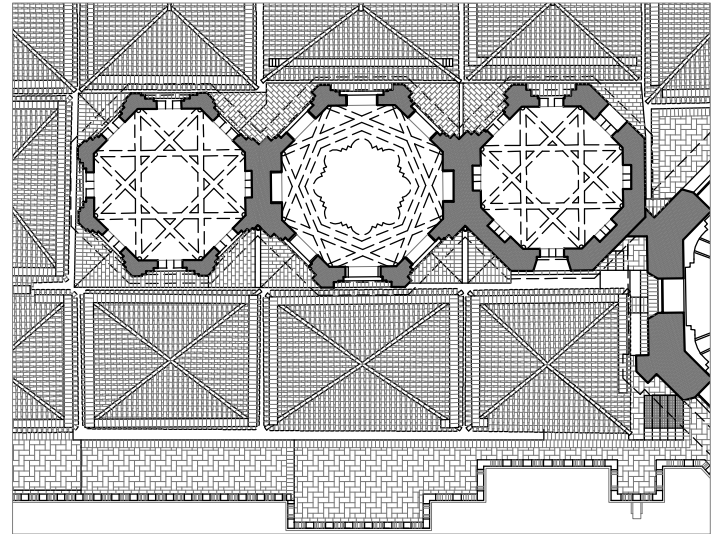
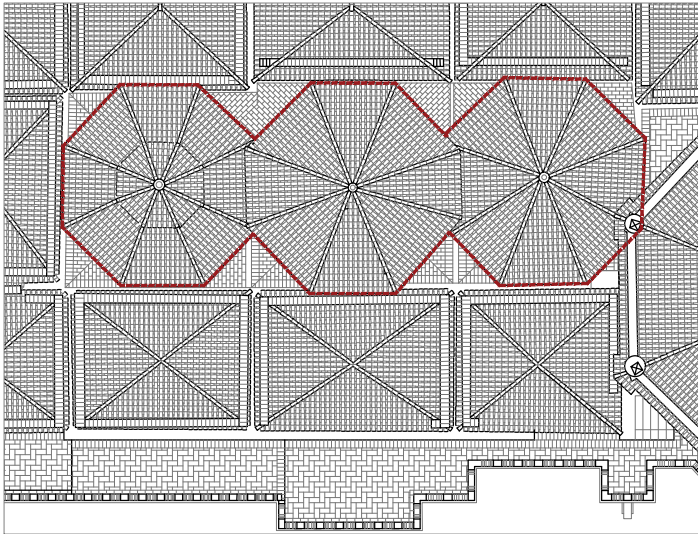

Observaciones

Novena visita

Se alivia el canalón que discurre entre las cúpulas central y oriental de gruesas capas de rellenos sueltos que debieron disponerse para levantar su suelo. Se descubre el faldón occidental de la cúpula central que estaba recubierto por capas de mortero muy descompuesto y aparece el acabado del mismo que es del mismo tipo que los otros faldones. No se han conservado elementos decorativos ni policromías.

Observaciones

Aparecen dos sistemas de atado de la cúpula exteriores, uno, el inferior, de madera y otro por encima de hierro. El primero constituye una cadena de maderos ensamblados a media madera y asegurados por bulones en las esquinas. El cinturón metálico esta constituido por llantas de hierro de fundición que se ensamblan en las esquinas mediante bulones metálicos. Se ordena el tratamiento antixilófagos de la madera y la pasivación del hierro.

