

Asistentes

Canónigo Obrero
D. Pedro Soldado

Arquitectos
Gabriel Ruiz Cabrero
Gabriel Rebollo
Francisco Rebollo

Arqueólogo
Raimundo Ortiz

Jefe de Mantenimiento
Miguel Espejo

Aparejadores
Jesús Mateo

Restauradora
Anabel Barrena

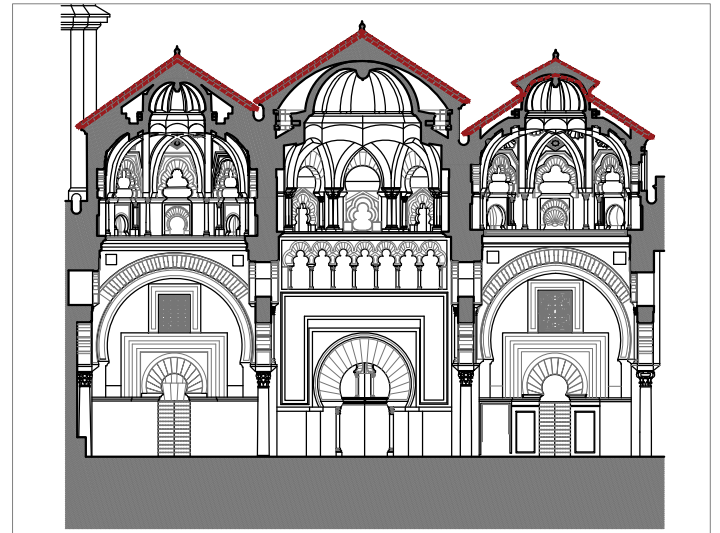
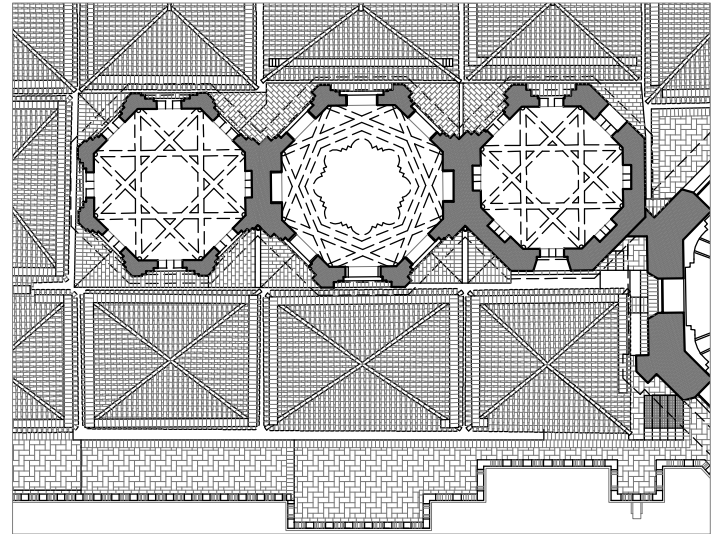
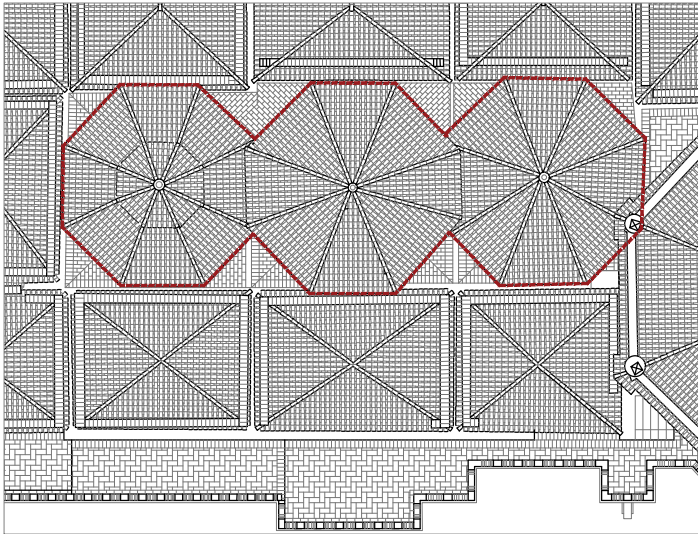

Observaciones

Décimo primera visita

Se observa que el cupulín que remata la cúpula occidental, bajo las tejas, presenta unos morteros completamente descompuestos y sueltos. Se ordena el desescombro del faldón descubierto.

Se está rematando el retajado de la cúpula oriental sin dificultad. Las tejas quedan perfectamente recibidas. El encuentro entre la cubierta de la cúpula y el gran tambor de la capilla del Cardenal se resuelve siguiendo el sistema que hemos encontrado, forrando la canal con plomo que no se cubrirá con ladrillo debido a su geometría irregular.

Observaciones

