

Asistentes

Canónigo Obrero
D. Pedro Soldado

Arquitectos
Gabriel Ruiz Cabrero
Gabriel Rebollo
Francisco Rebollo

Arqueólogo
Raimundo Ortiz

Jefe de Mantenimiento
Miguel Espejo

Aparejadores
Jesús Mateo

Restauradora
Anabel Barrera

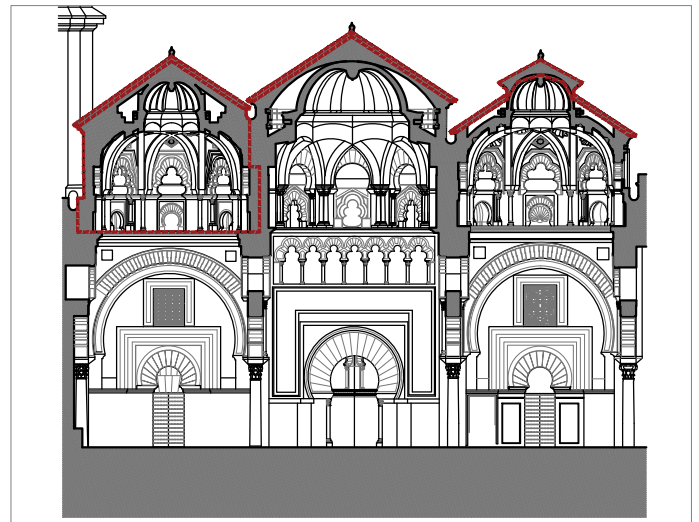
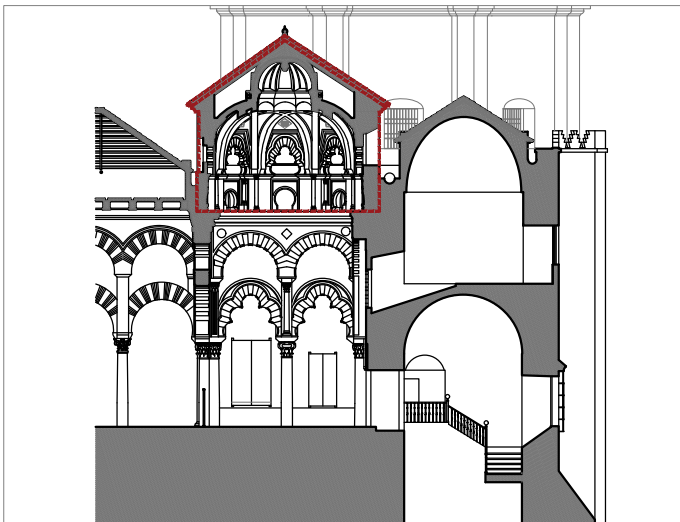
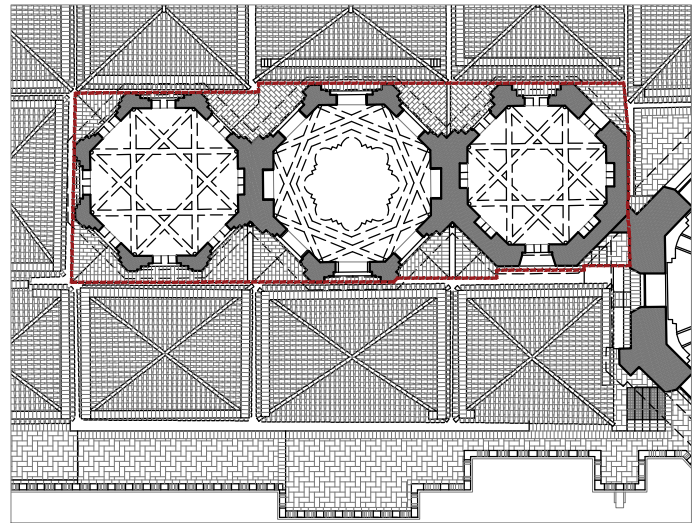
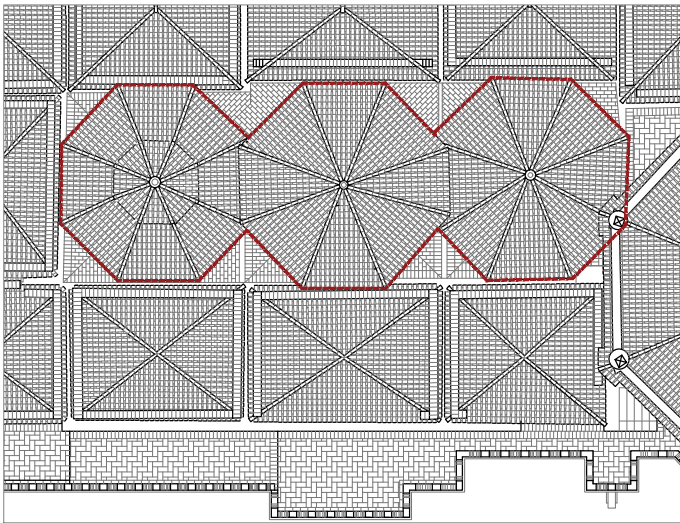

Observaciones

En la zona exterior de la macsura se está trabajando en la cúpula central. Se ha limpiado el paramento y picado el revestimiento para ver la fábrica existente. Se estudia la cornisa de ladrillos y su terminación. Se decide eliminar los muretes de ladrillos que hay en ambos laterales de la celosía que ocupa la fachada mas al norte de la cúpula.

En la cúpula oriental continúan los trabajos de revestimiento de los paramentos que lindan con la cara norte. También se están realizando los trabajos de reubicación de instalaciones eléctricas.

Observaciones

