

Asistentes

Canónigo Obrero
D. Pedro Soldado

Arquitectos
Gabriel Ruiz Cabrero
Gabriel Rebollo
Francisco Rebollo

Arqueólogo
Raimundo Ortiz

Jefe de Mantenimiento
Miguel Espejo

Aparejadores
Jesús Mateo

Restauradora
Anabel Barrera

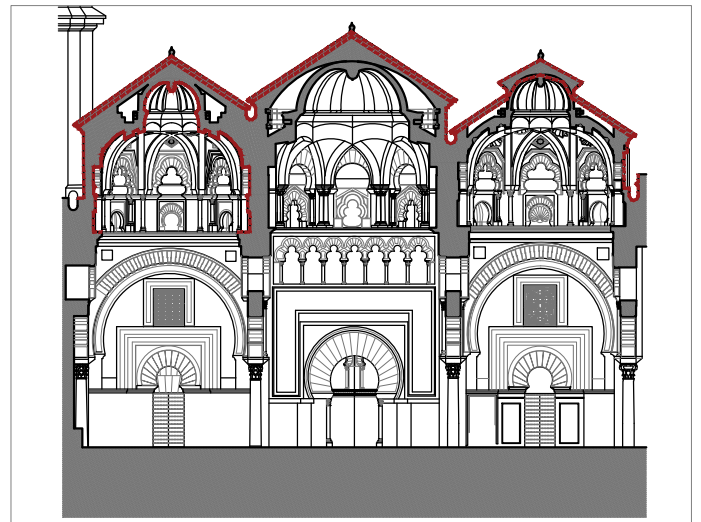
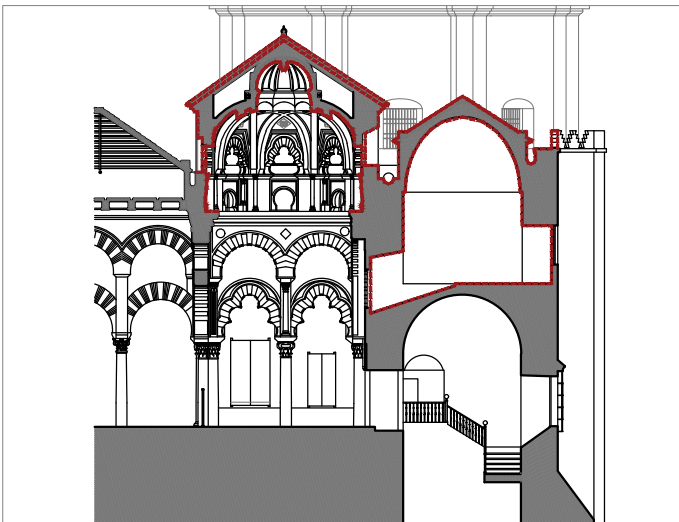
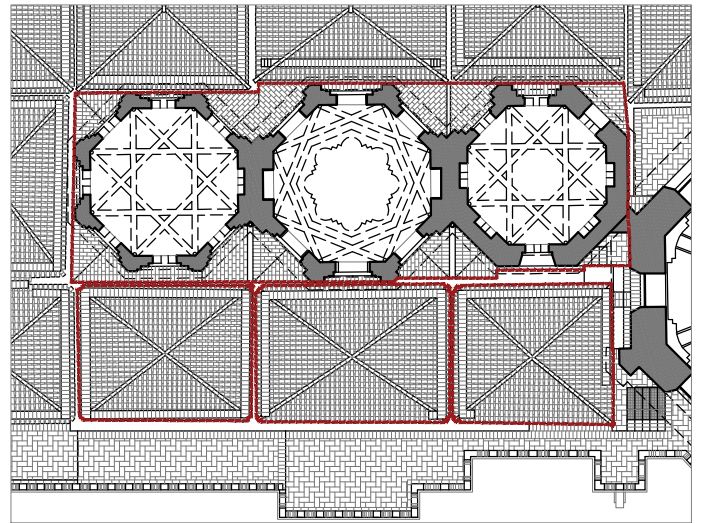
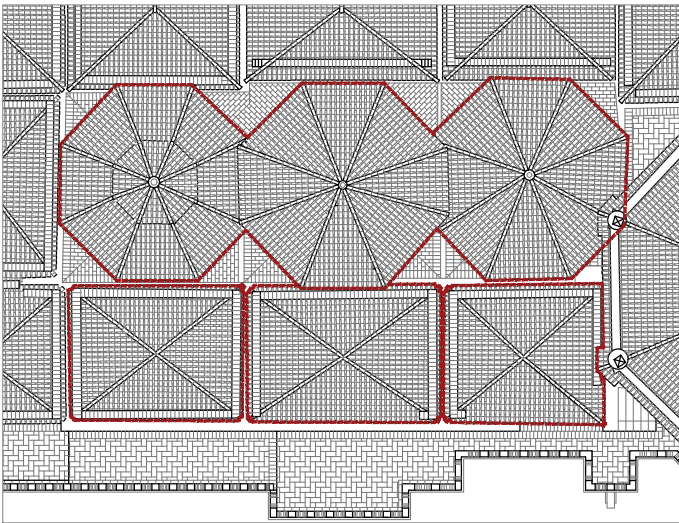

Observaciones

En la obra de la macsura se ha realizado una visita con los técnicos de la Delegación de la Junta de Andalucía (Alberto Montejo, Jesús Ventura y Jesús Muñoz), dándole a conocer las realizadas hasta la fecha actual.

En el interior de la sala oriental del sabat se ha eliminado el pavimento y se ha realizado parte de la excavación de la mitad oriental de dicha sala. Al eliminar parte de los rellenos de la zona central, se aprecia la inclinación del pavimento hacia la celosía que se encuentra aun nivel inferior y comunica con la macsura.

Observaciones

En el exterior se visitan los acabados y trabajos de los paramentos verticales del tambor en la fachada norte de las cúpulas orientales y central. En esta última se están recibiendo las juntas de los sillares previamente a la aplicación del revestido de mortero de cal.

