

Asistentes

Canónigo Obrero
D. Pedro Soldado

Arquitectos
Gabriel Ruiz Cabrero
Gabriel Rebollo
Francisco Rebollo

Arqueólogo
Raimundo Ortiz

Jefe de Mantenimiento
Miguel Espejo

Aparejadores
Jesús Mateo

Restauradora
Anabel Barrena

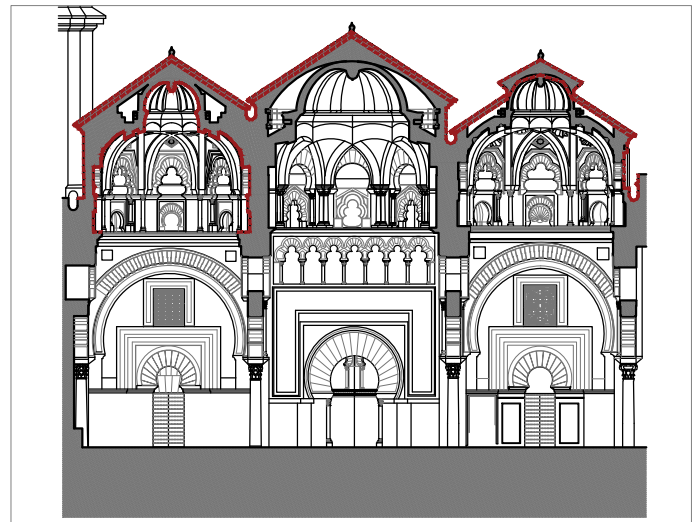
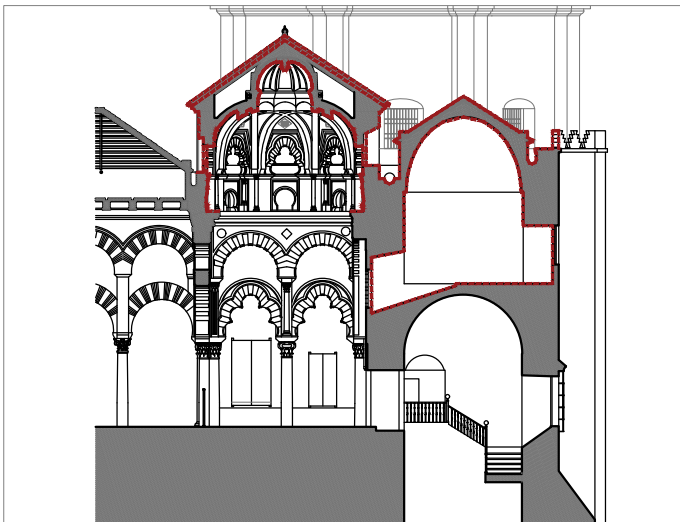
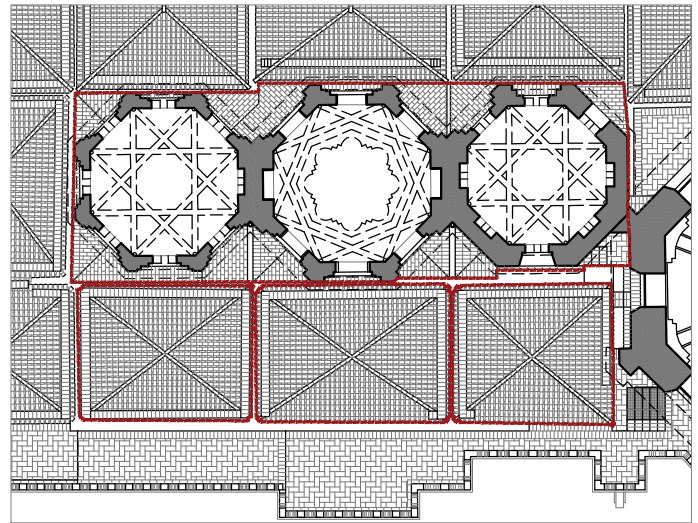
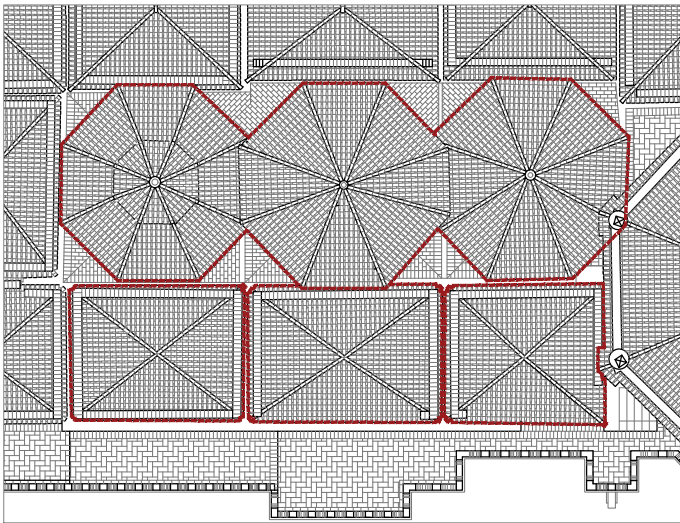

Observaciones

Se completa el destejado de la cubiertas de las salas central y oriental, limpiando convenientemente el soporte y comprobando su estado de conservación para que en el caso de exista alguna irregularidad o patología que pudiera afectar a la estabilidad y estanqueidad de las mismas, se tomen las medidas oportunas.

Ambas cubiertas, central y oriental, tienen dimensiones y proporciones distintas, lo que hizo que se resolvieran de distinta forma. La cubierta Este tiene la particularidad constructiva de que el espacio que queda entre la bóveda de doble rasilla de ladrillo y la línea de máxima pendiente del tejado, se rellena con una fábrica de ladrillo macizo colocado a tizón.

Observaciones

Se comprueba que, en general, el elemento soporte de las cubiertas se encuentra en buen estado de conservación, restando únicamente el retejado de estas con la misma teja cerámica curva recuperada. Se preservarán, por tanto, el sistema constructivo, el volumen y los materiales de los tejados tal y como han llegado a nosotros.

