

Asistentes

Canónigo Obrero
D. Pedro Soldado

Arquitectos
Gabriel Ruiz Cabrero
Gabriel Rebollo
Francisco Rebollo

Arqueólogo
Raimundo Ortiz

Jefe de Mantenimiento
Miguel Espejo

Aparejadores
Jesús Mateo

Restauradora
Anabel Barrera

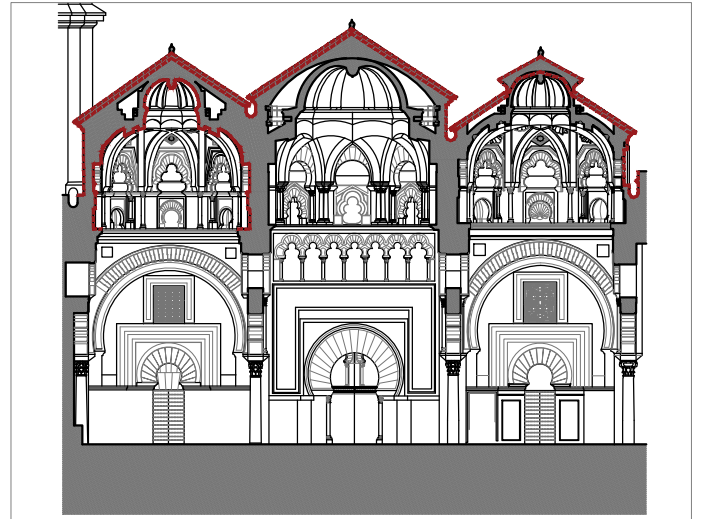
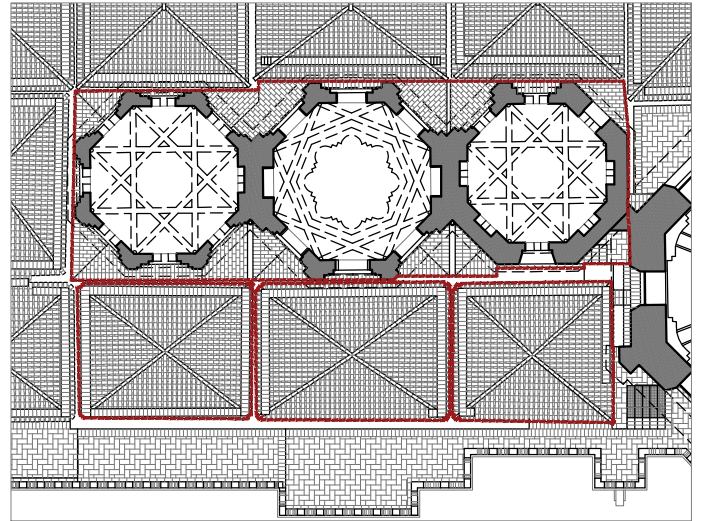
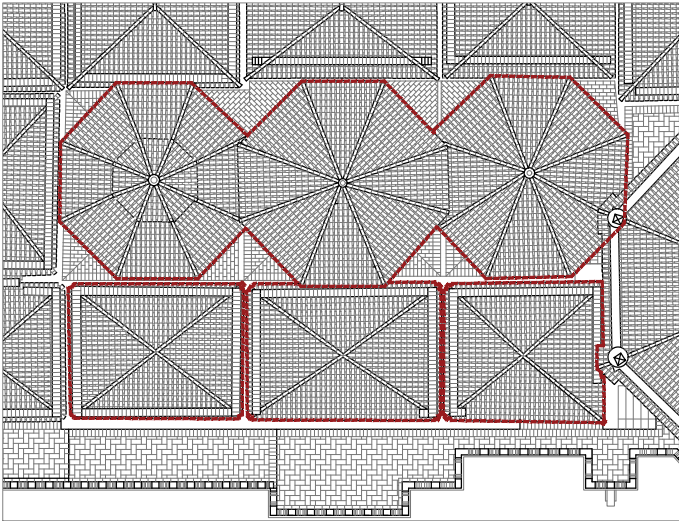

Observaciones

Continúan los trabajos de restauración de los muros de cerramiento que forman el tambor de la linterna occidental.

Entre el octógono que forman las linternas y el cuadrado que lo circunscribe quedan unos triángulos que presentan una cubierta de ladrillo a dos aguas de suave pendiente. El triángulo que separa la linterna oriental de la central, siguiendo lo especificado en el proyecto, ha sido desmontado, saneado, impermeabilizado y revestido con ladrillo de la misma manera en la que estaba.

Observaciones

El desmontaje de esta base de las linternas ha permitido conocer el arranque de estos muros donde se descubrió unos restos de policromía original hallados en el revestimiento de la cara Noreste del tambor central. Estos han sido consolidados.

