

**Asistentes**

**Canónigo Obrero**  
D. Pedro Soldado

**Arquitectos**  
Gabriel Ruiz Cabrero  
Gabriel Rebollo  
Francisco Rebollo

**Arqueólogo**  
Raimundo Ortiz

**Jefe de Mantenimiento**  
Miguel Espejo

**Aparejadores**  
Jesús Mateo

**Restauradora**  
Anabel Barrera

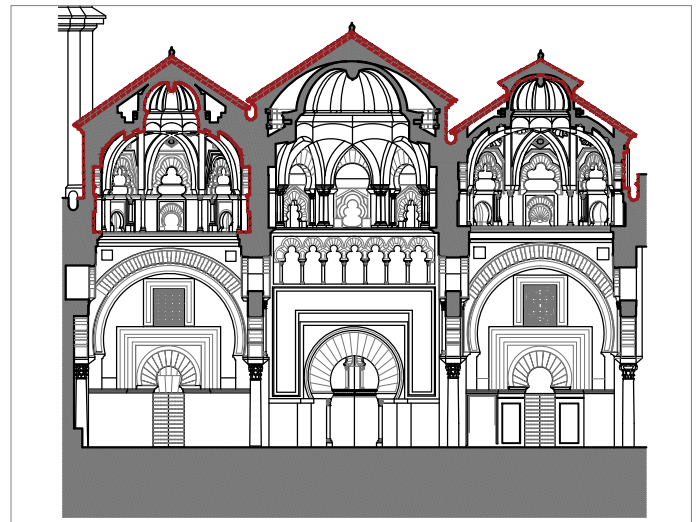
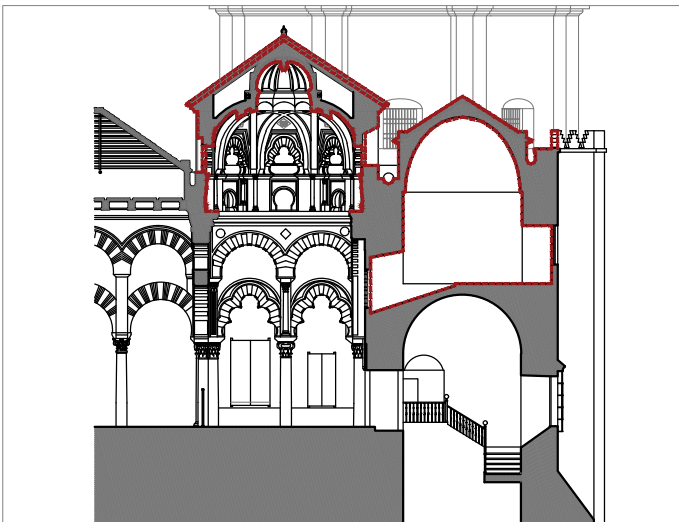
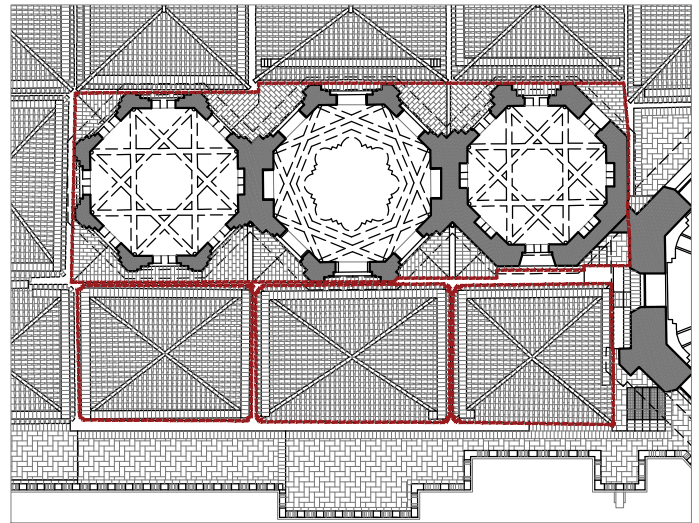
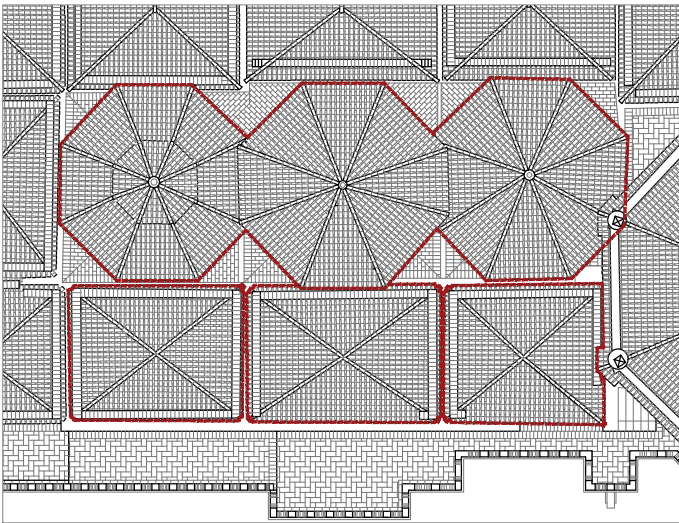

**Observaciones**

Continúan los trabajos de restauración de los muros de cerramiento que forman el tambor de la linterna central y occidental.

Comienza el destejado de la cubierta de la sala occidental de la planta alta del sabat con recuperación de la teja cerámica curva existente, y siguiendo todas las precauciones de seguridad y salud exigidas por la normativa e indicadas por el coordinador de seguridad de la obra.

### Observaciones

Se comienza con la cata arqueológica prevista en proyecto frente a la celosía situada en la sala occidental de la planta alta del sabat. Se observan restos de una estructura de piedra similar a la del conducto de luz hallado en la sala oriental. De la misma manera que en la otra sala, este aparece enlucido con yeso al interior.

Continúan los trabajos de picado de enlucidos en la sala occidental, donde se procederá de manera similar que en el resto de habitaciones la planta alta del sabat, limpiando la piedra, rellenando las juntas, retacando con ladrillo macizo los huecos y revistiendolos con mortero de cal dejándolos en bajo relieve.

