

**Asistentes**

**Canónigo Obrero**  
D. Pedro Soldado

**Arquitectos**

Gabriel Ruiz Cabrero  
Gabriel Rebollo  
Francisco Rebollo

**Arqueólogo**

Raimundo Ortiz

**Jefe de Mantenimiento**

Miguel Espejo

**Aparejadores**

Jesús Mateo

**Restauradora**

Anabel Barrera

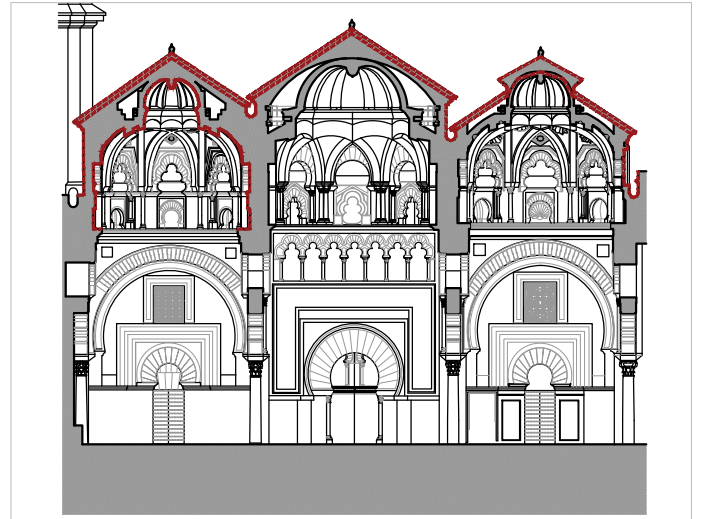
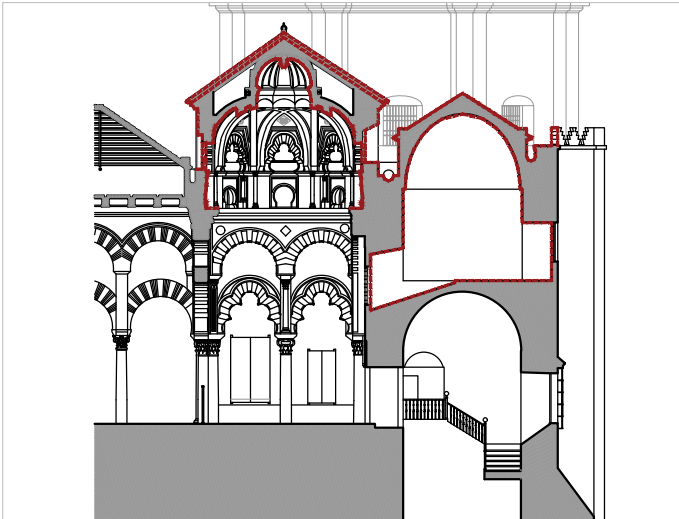
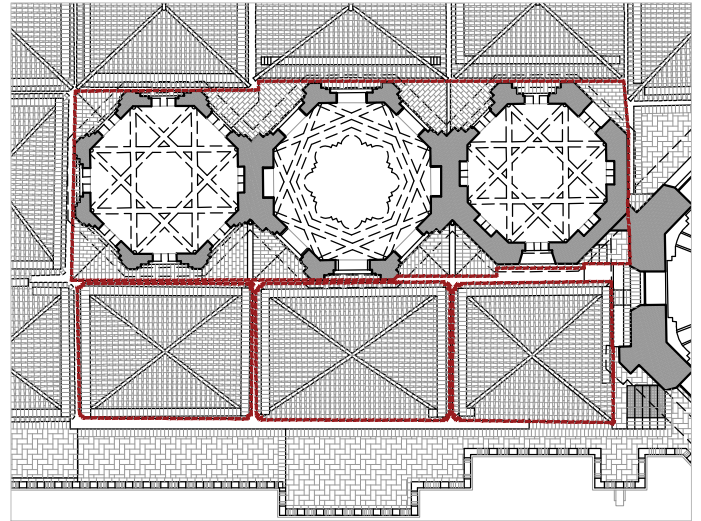
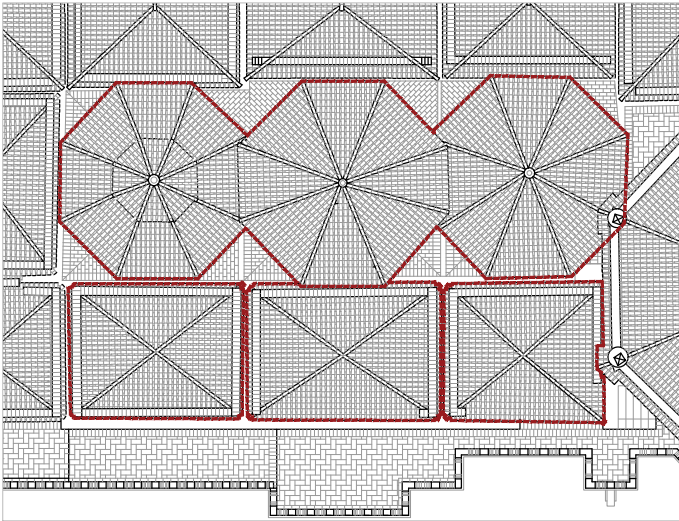

**Observaciones**

Se recuperan poco a poco los perfiles originales de los muros de cerramiento que forman el tambor de la linterna central y occidental.

Finaliza el destejado de la cubierta de la sala occidental de la planta alta del sabat con recuperación de la teja cerámica curva existente, y siguiendo todas las precauciones de seguridad y salud exigidas por la normativa e indicadas por el coordinador de seguridad de la obra.

### Observaciones

Se protege con lona el tablero soporte de la cubierta de la sala occidental del sabat para evitar la entrada de agua al interior del edificio.

Se realiza el destejado de la cubierta de la sala oriental del sabat y se rematan los pasillos de ladrillo de la cubierta de la sala central del sabat que sirven para el registro y la conservación de las cubiertas.

