

Asistentes

Canónigo Obrero
D. Pedro Soldado

Arquitectos
Gabriel Ruiz Cabrero
Gabriel Rebollo
Francisco Rebollo

Arqueólogo
Raimundo Ortiz

Jefe de Mantenimiento
Miguel Espejo

Aparejadores
Jesús Mateo

Restauradora
Anabel Barrera

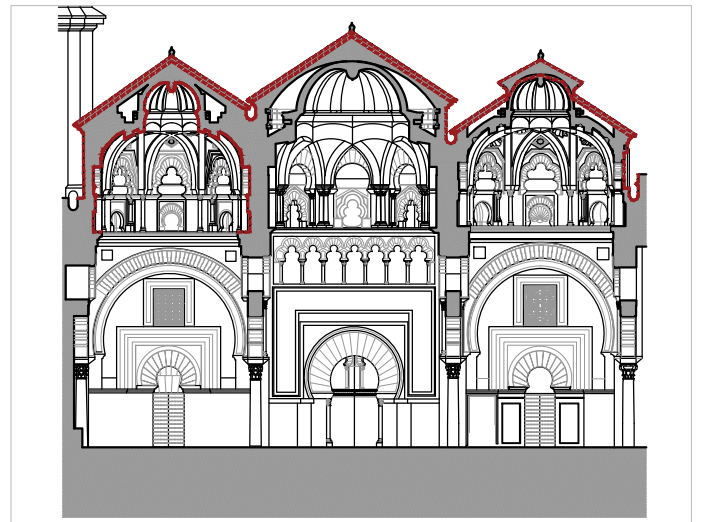
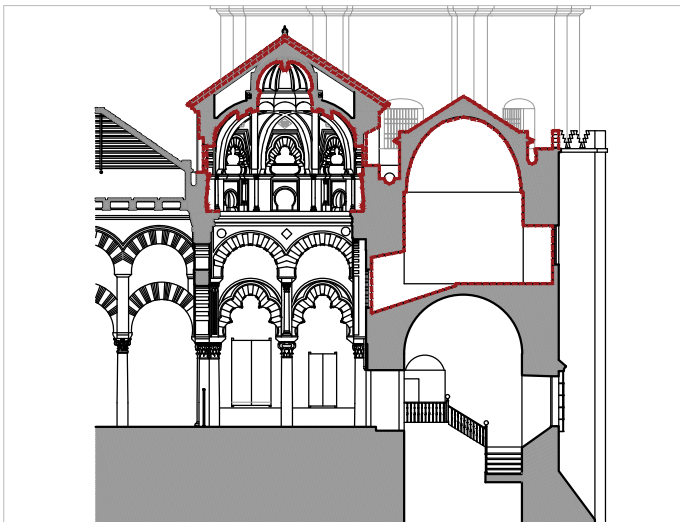
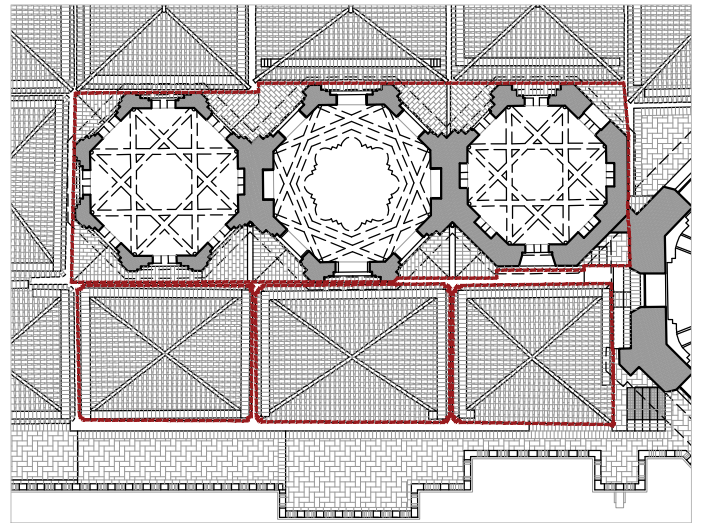
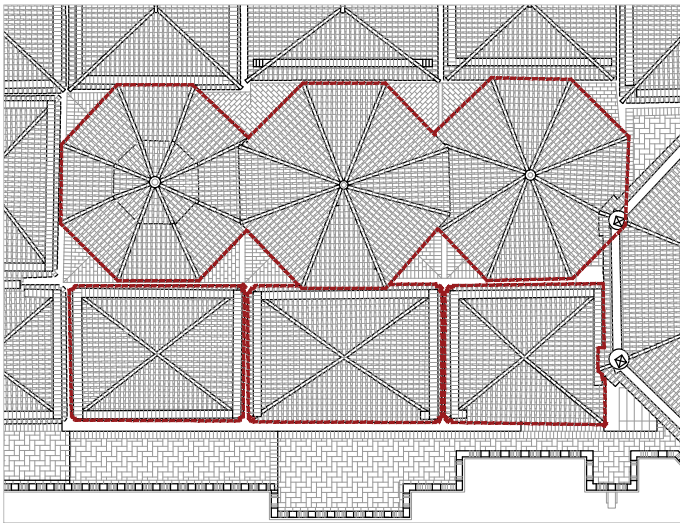

Observaciones

Se comprueba el estado final de las fachadas al norte en las linternas de las cúpulas oriental y central, así como la solería de ladrillo macizo de tejar que remata las bases triangulares a dos aguas de suave pendiente.

Observaciones

Se completa el destejado de la cubierta de la sala oriental del sabat, una vez asegurada la estanqueidad de la misma se repasa su tablero soporte y se prepara para volver a tejar con la teja cerámica curva recuperada.

