

Asistentes

Canónigo Obrero
D. Pedro Soldado

Arquitectos
Gabriel Ruiz Cabrero
Gabriel Rebollo
Francisco Rebollo

Arqueólogo
Raimundo Ortiz

Jefe de Mantenimiento
Miguel Espejo

Aparejadores
Jesús Mateo

Restauradora
Anabel Barrera

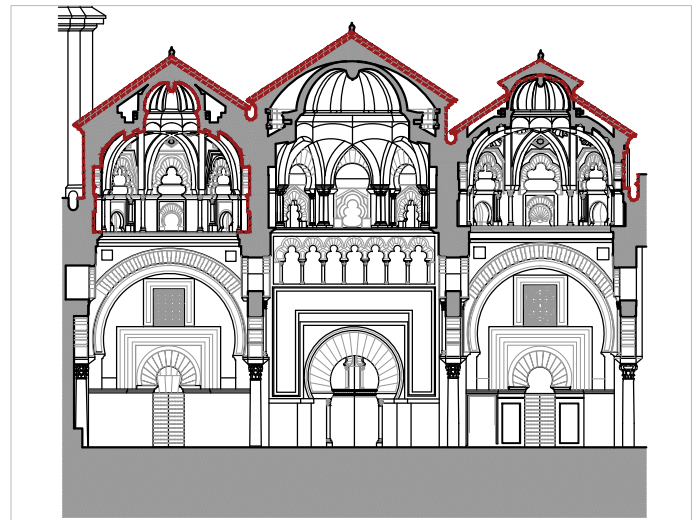
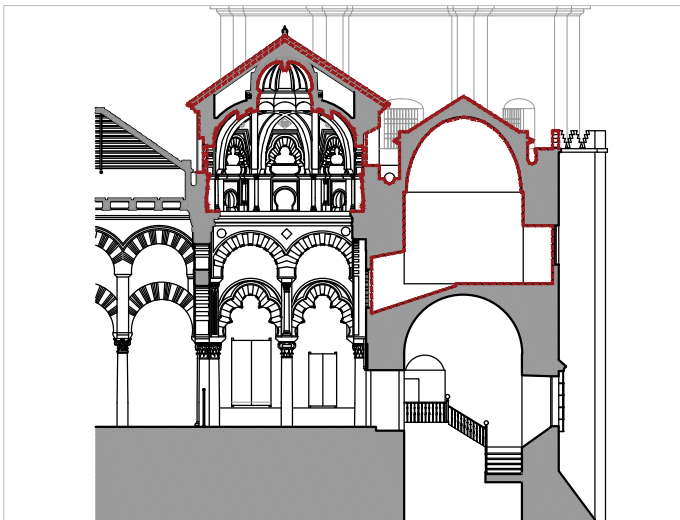
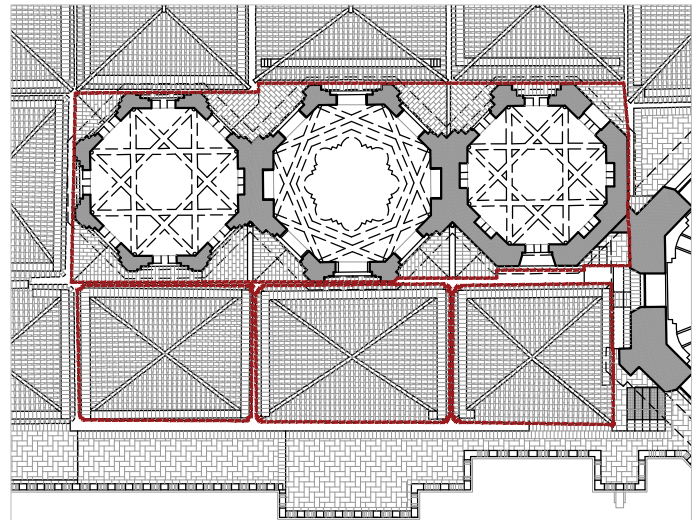
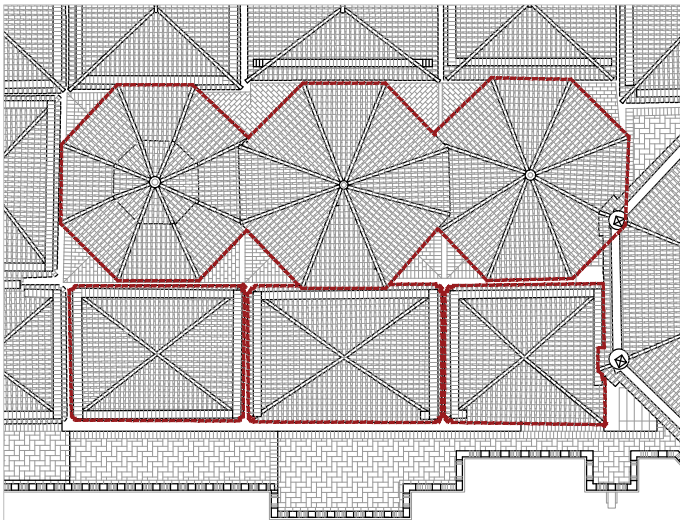

Observaciones

Se completa el desmontado de la teja que remata la cubierta que cubre la sala occidental del sabat. Al interior se dispone una bóveda de crucería formada por un doble tablero de rasilla, la cual se encuentra en buen estado de conservación.

Se realiza un calo en la misma para posibilitar el paso de algunos de los conductos de la instalación eléctrica a través del espacio bajocubierta.

Observaciones

En el interior del sabat, continúan los trabajos de encaje con la bóveda de la sala este y el cuerpo emergente que permite la salida a las cubiertas. Sobre este mismo punto, se replantea y estudia in-situ la solución propuesta de escalera de caracol de acceso.

