

Asistentes

Canónigo Obrero
D. Pedro Soldado

Arquitectos
Gabriel Ruiz Cabrero
Gabriel Rebollo
Francisco Rebollo

Arqueólogo
Raimundo Ortiz

Jefe de Mantenimiento
Miguel Espejo

Aparejadores
Jesús Mateo

Restauradora
Anabel Barrera

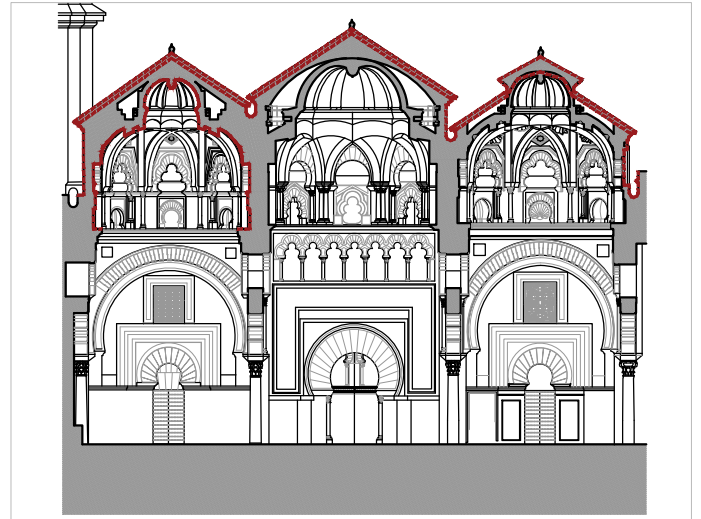
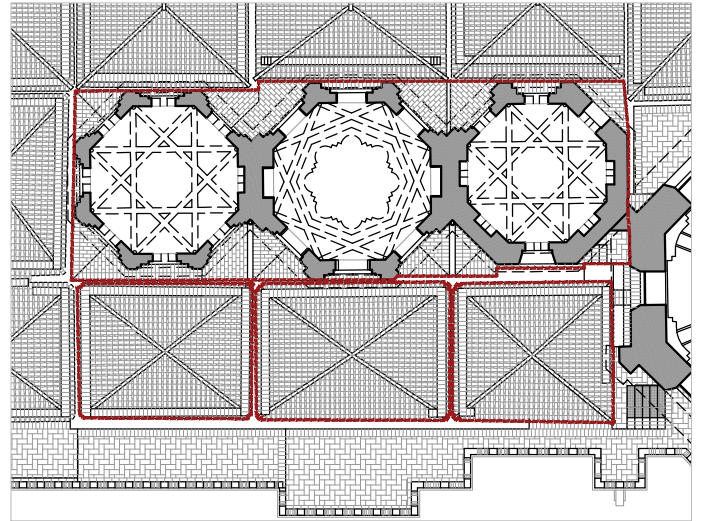
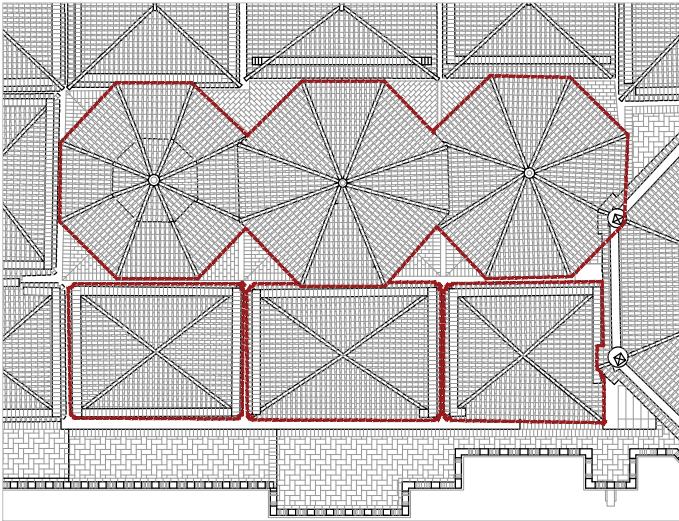

Observaciones

Se continúan los trabajos de restauración las fachadas de las linternas que dan al norte, recomponiendo los perfiles y planos originales, acabándolos con un mortero de cal de color similar al que tuvo.

De la misma forma se vuelven a solar las bases triangulares de las linternas una vez se van asegurando su impermeabilidad con planchas de plomo debidamente colocadas y las necesarias pendientes para la evacuación de las aguas de lluvia.

Observaciones

Una vez garantizada la impermeabilidad de las cubiertas, tanto de las de teja como de las "azoteas" triangulares, y protegidos los muros de piedra con el enlucido de mortero de cal, queda todo listo para la restauración de las celosías por su parte exterior.

