

**Asistentes**

**Canónigo Obrero**  
D. Pedro Soldado

**Arquitectos**  
Gabriel Ruiz Cabrero  
Gabriel Rebollo  
Francisco Rebollo

**Arqueólogo**  
Raimundo Ortiz

**Jefe de Mantenimiento**  
Miguel Espejo

**Aparejadores**  
Jesús Mateo

**Restauradora**  
Anabel Barrena

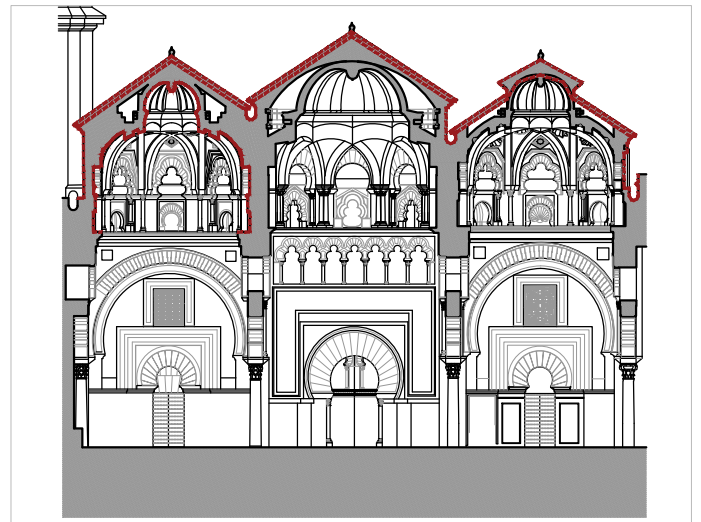
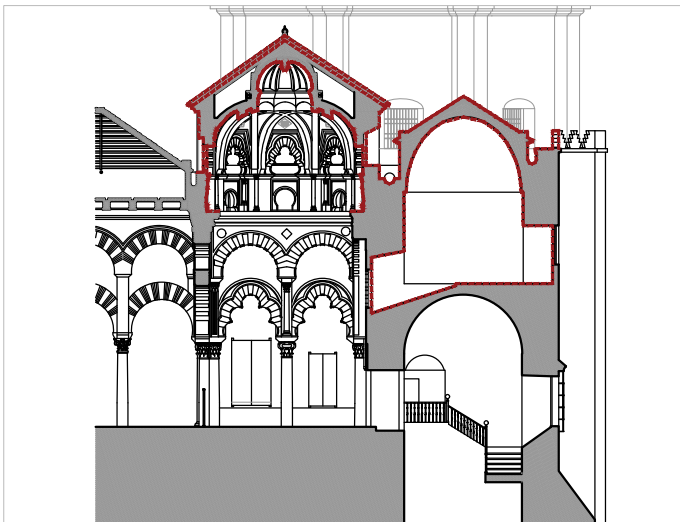
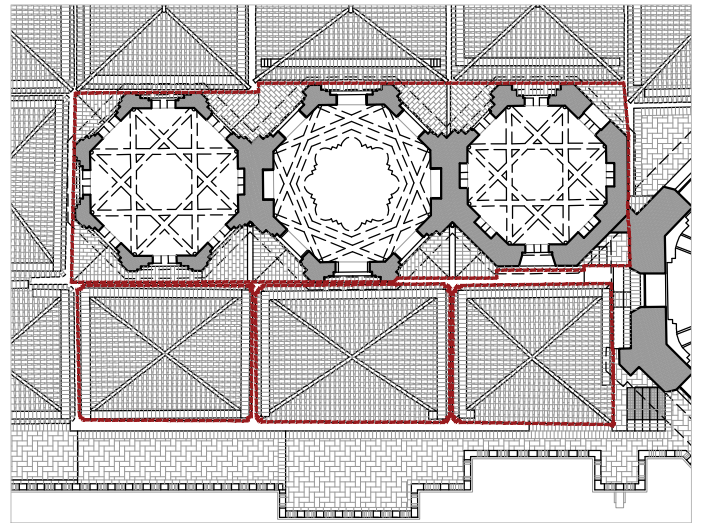
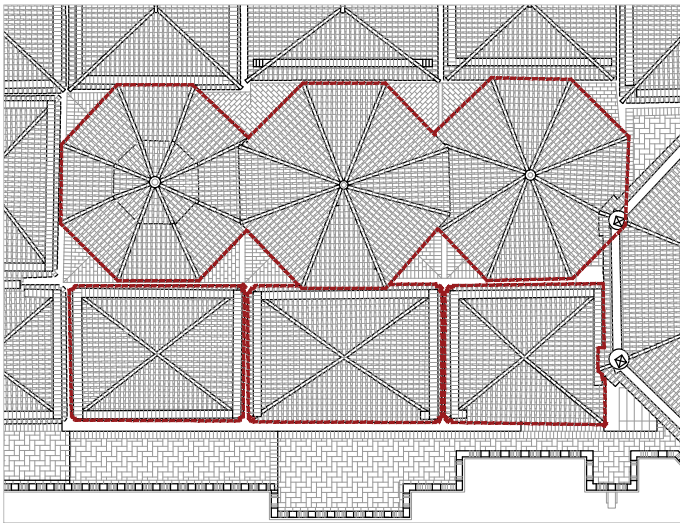

**Observaciones**

Se ha procedido al desmontaje de parte de los andamios que cubrían las cúpulas oriental y central de la macsura y del sabat. Sobre la cubierta este del sabat, se realiza replanteo del techo del cuerpo emergente, no siendo definitivo y continuando su estudio para intentar minimizar la altura e impacto del mismo.

### Observaciones

En la sala occidental del sabat se ha comenzado a levantar la solería próxima a la celosía que da a la sala de oración para comprobar si la solución prevista en el proyecto de ejecución autorizado por la Consejería de Cultura para esta zona es la misma que en la sala oriental.

