

Asistentes

Canónigo Obrero
D. Pedro Soldado

Arquitectos

Gabriel Ruiz Cabrero
Gabriel Rebollo
Francisco Rebollo

Arqueólogo

Raimundo Ortiz

Jefe de Mantenimiento

Miguel Espejo

Aparejadores

Jesús Mateo

Restauradora

Anabel Barrera

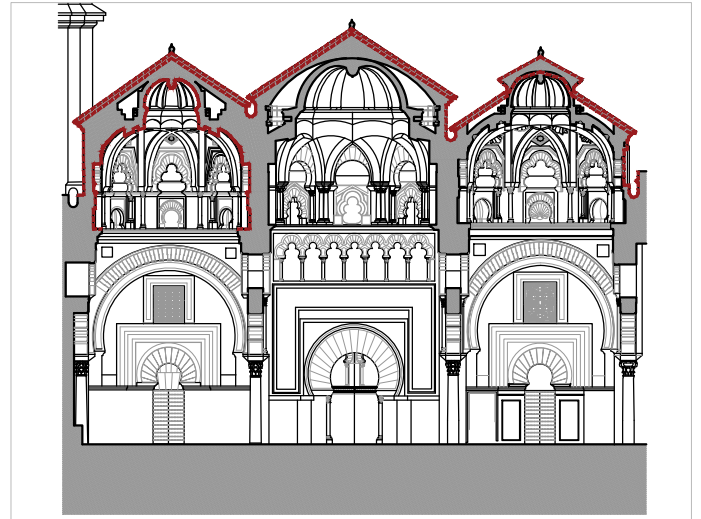
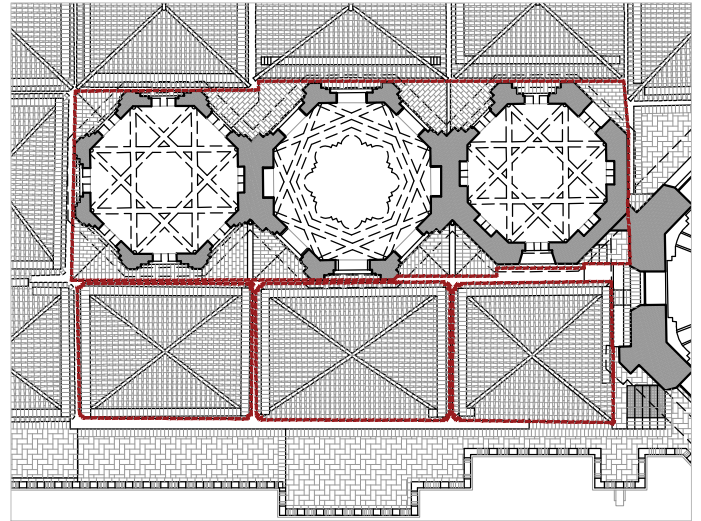
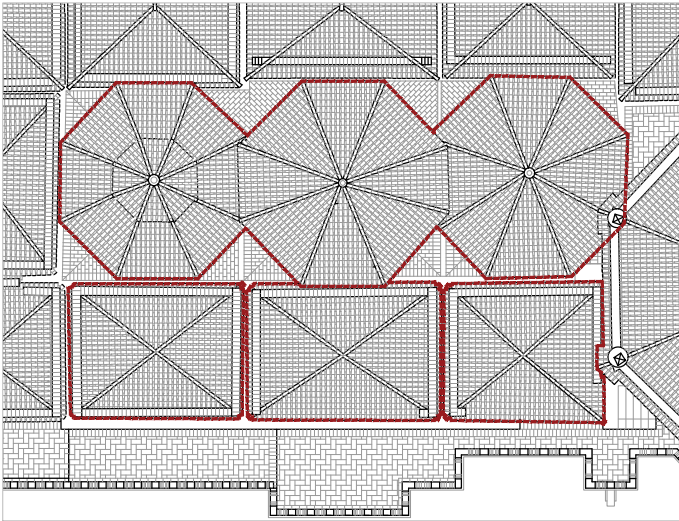

Observaciones

Se comienza el retejado de la cubierta de la sala Este del sabbat por la que se sale a cubierta. Como es habitual se reutiliza la teja cerámica árabe previamente desmontada manteniendo las pendientes y geometría originales.

Dentro de las medidas de salud contempladas para la obra se disponen mallas de sombreado sujetas con cuerdas para proporcionar sombra a los trabajadores.

Observaciones

Se continúa con el revestimiento de mortero de cal de los cerramientos de las linternas recuperando la geometría y perfiles originales que la erosión de la piedra ha desdibujado. Previamente se realiza el rejuntado de los sillares. Este revestimiento, aplicado en varias capas, y siendo la última la más fina, protegerá la fábrica y la cadena de vigas de madera que atan los muros en su parte superior.

