

Asistentes

Canónigo Obrero
D. Pedro Soldado

Arquitectos
Gabriel Ruiz Cabrero
Gabriel Rebollo
Francisco Rebollo

Arqueólogo
Raimundo Ortiz

Jefe de Mantenimiento
Miguel Espejo

Aparejadores
Jesús Mateo

Restauradora
Anabel Barrena

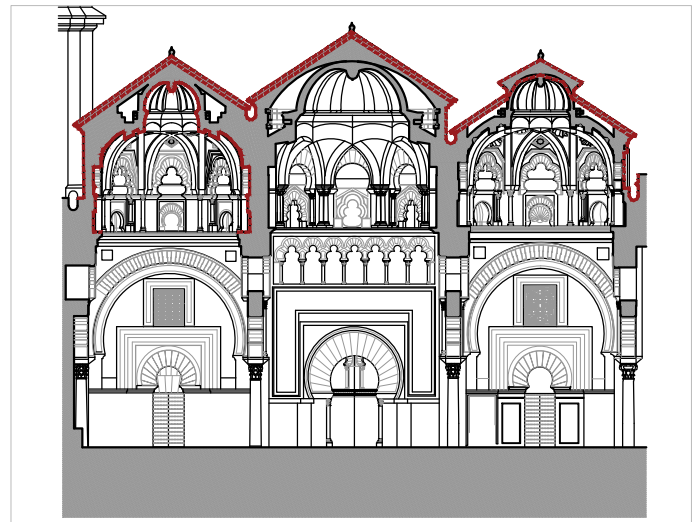
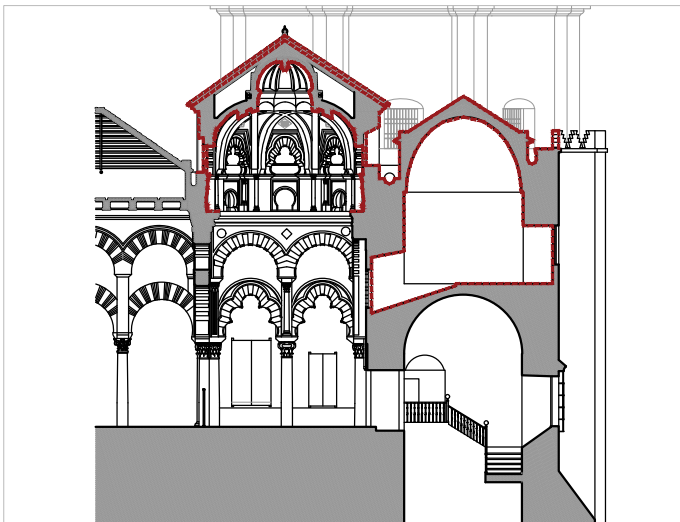
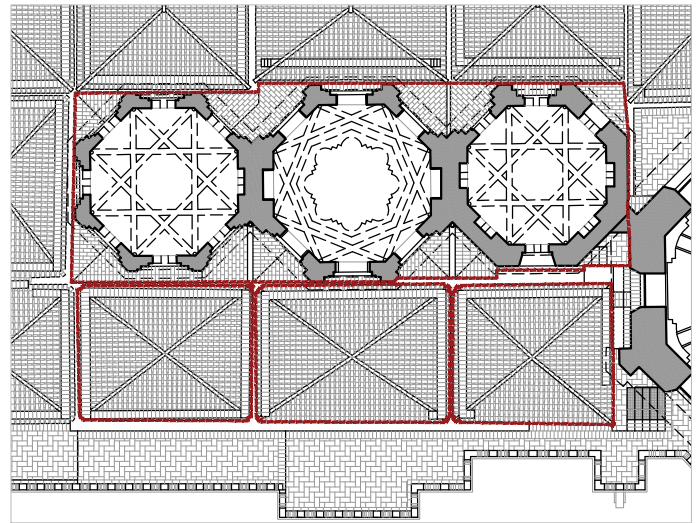
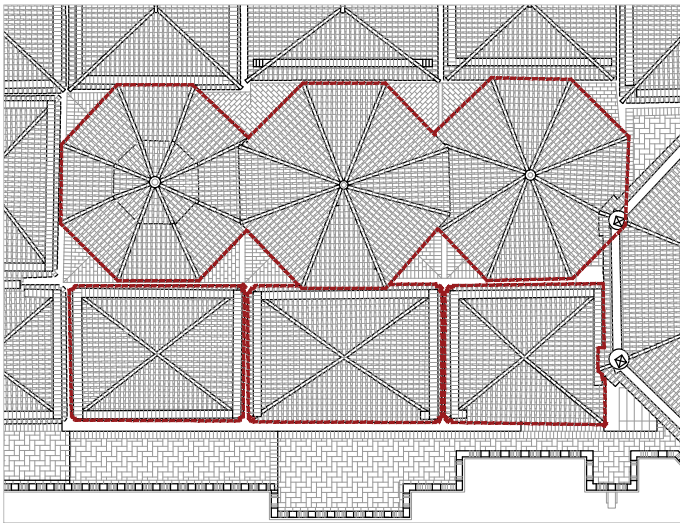

Observaciones

Se comprueba el correcto avance del retejado de la cubierta que cubre la sala occidental del sabat, la cual está casi al 50% de su superficie. Como en otros casos se reutiliza casa la totalidad de la teja previamente retirada. Esta se coloca sobre una alcatifa de yeso que la separa del tablero soporte.

Observaciones

El cerramiento sur de la linterna occidental está prácticamente terminado, al igual que los contrafuertes que lo delimitan. Para perfilar el arco de herradura que adintelaba la cara más exterior del cerramiento se coloca una platavanda de acero curvada. De esta manera se geometriza con el mortero de cal lo que el deterioro de la piedra ha desdibujado.

Se comprueba que aparentemente no existen fisuras ni microfisuras en el enlucido. Esto se debe a la correcta dosificación del mortero, a la aplicación por capas de diferente granulometría y, a la correcta humectación de los materiales.

