

**Asistentes**

**Canónigo Obrero**  
D. Pedro Soldado

**Arquitectos**  
Gabriel Ruiz Cabrero  
Gabriel Rebollo  
Francisco Rebollo

**Arqueólogo**  
Raimundo Ortiz

**Jefe de Mantenimiento**  
Miguel Espejo

**Aparejadores**  
Jesús Mateo

**Restauradora**  
Anabel Barrena

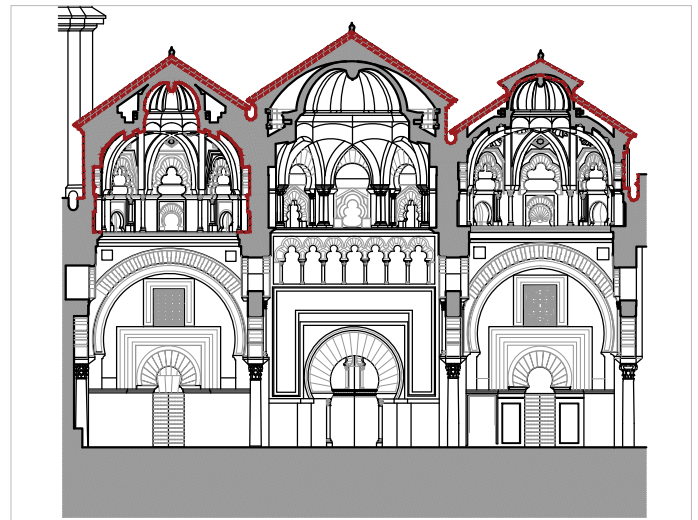
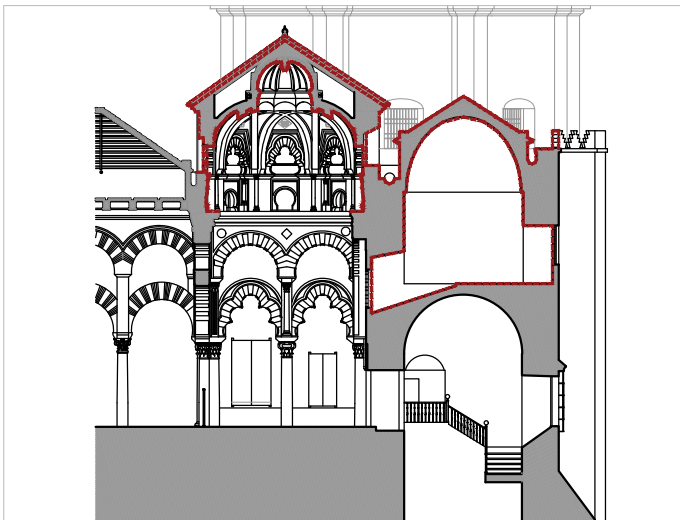
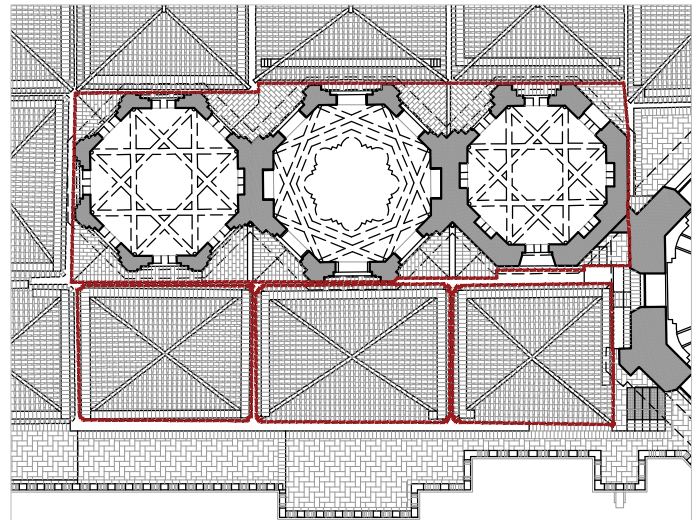
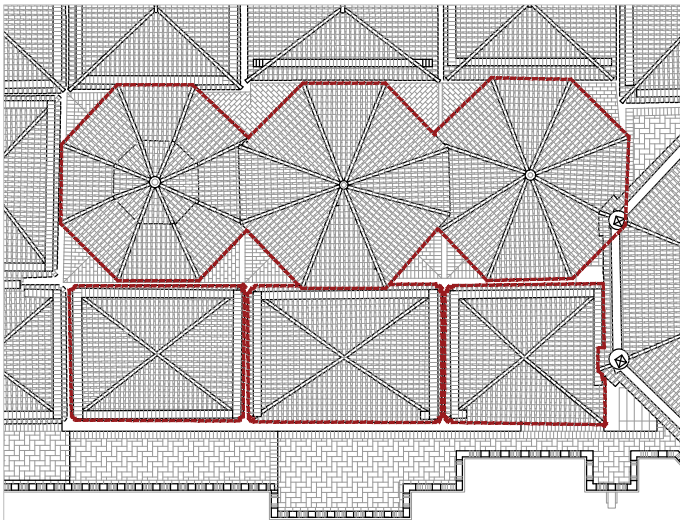

**Observaciones**

Se supervisa el avance de los trabajos de ejecución en la zona de la escalera de salida a las cubiertas. La estructura soporte de la nueva escalera se ha ejecutado conforme a lo especificado en la documentación técnica. De manera provisional se han colocado unas huellas hechas con perfilera tubular metálica para no dañar la madera con la que se harán las definitivas.

Se comprueba la documentación que acredita que los soldadores que han intervenido en su ejecución están certificados por un organismo acreditado.

### Observaciones

Se comprueba el correcto aplomado y nivelación de la escalera, la correcta ejecución de sus uniones y se indica la reparación de algún defecto superficial.

También se comprueba las condiciones de colocación y terminación de la nueva puerta de salida, quedando la hoja bien aplomada y ajustada, además de la incorporación de los elementos exigidos por la normativa para una puerta situada en un recorrido de evacuación de incendios, como la barra antipánico homologada que se ha colocado.

Se revisa, como en cada visita, que los andamios ofrecen las garantías mínimas de estabilidad y seguridad.

