

Asistentes

Canónigo Obrero
D. Pedro Soldado

Arquitectos
Gabriel Ruiz Cabrero
Gabriel Rebollo
Francisco Rebollo

Arqueólogo
Raimundo Ortiz

Jefe de Mantenimiento
Miguel Espejo

Aparejadores
Jesús Mateo

Restauradora
Anabel Barrena

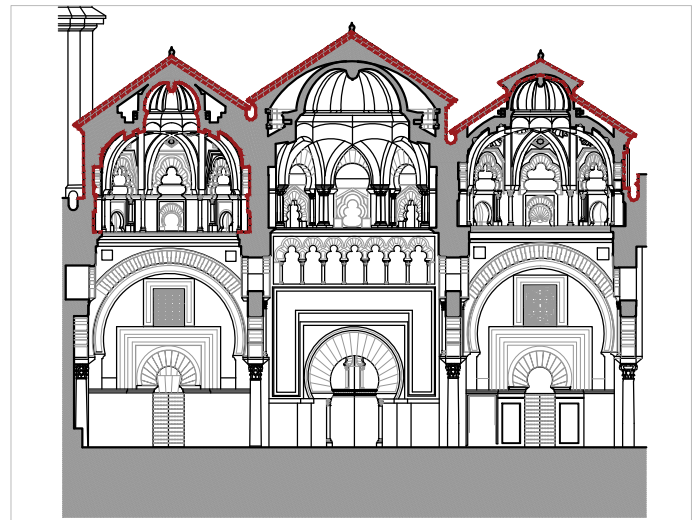
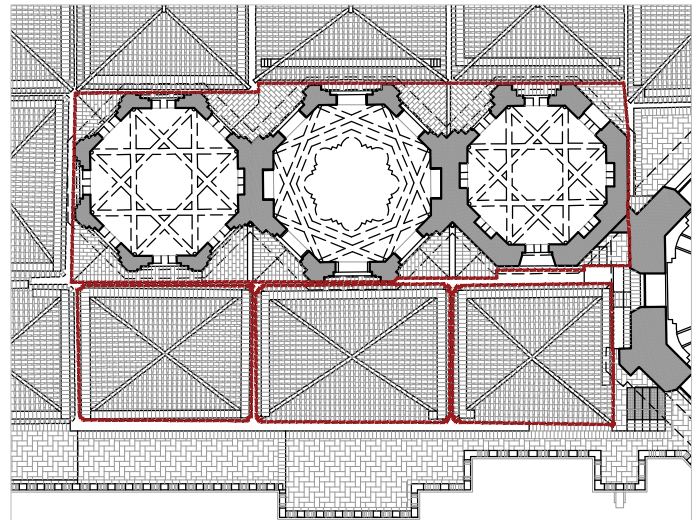
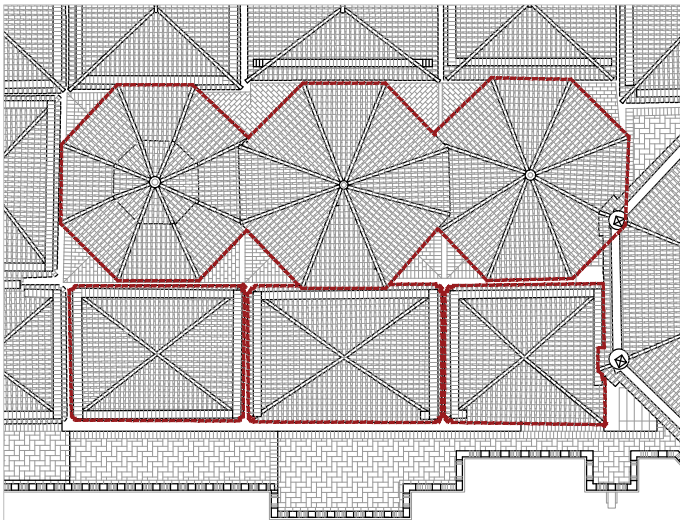

Observaciones

Continúan los trabajos por el interior del sabat. Al igual que se hizo en la sala oriental se descubre el "conducto" de luz que ilumina la parte occidental de la macsura a través de la celosía situada sobre la puerta lateral. De la misma manera que en el otro lado, se conservan los restos del enlucido original. Esto supone la confirmación de las previsiones arqueológicas reflejadas en el proyecto, de manera que se recuperará también este "conducto".

Observaciones

En la sala oriental del sabat avanzan a buen ritmo los trabajos. El cableado eléctrica queda empotrado en la parte baja de la bóveda, dejando cuatro puntos de luz en cada una de las cuatro esquinas y las correspondientes cajas de derivación empotradas con sus tapas de registro pintadas del mismo color de la bóveda. Se comprueba la correcta colocación, montaje y fijación de la instalación.

Se comprueba que el tratamiento de los materiales de demolición y sobrantes sea conforme a lo especificado en el estudio de gestión de residuos.

