

**Asistentes**

**Canónigo Obrero**  
D. Pedro Soldado

**Arquitectos**  
Gabriel Ruiz Cabrero  
Gabriel Rebollo  
Francisco Rebollo

**Arqueólogo**  
Raimundo Ortiz

**Jefe de Mantenimiento**  
Miguel Espejo

**Aparejadores**  
Jesús Mateo

**Restauradora**  
Anabel Barrena

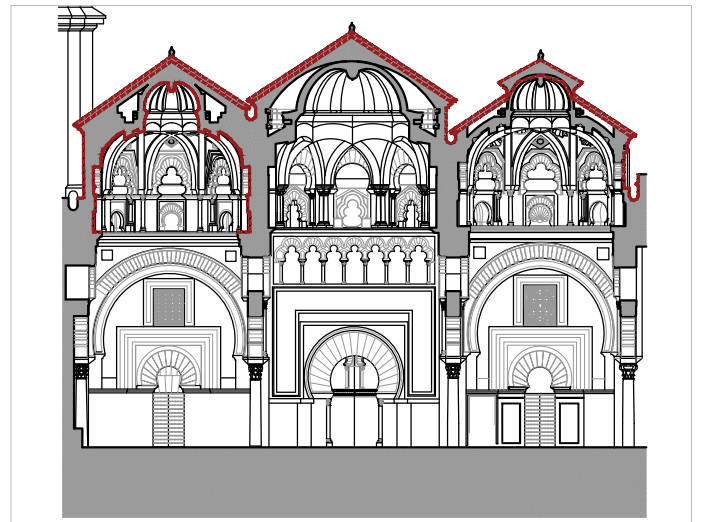
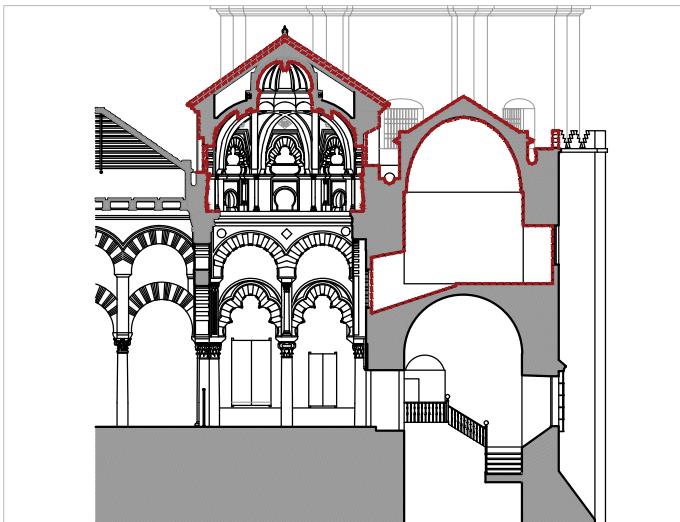
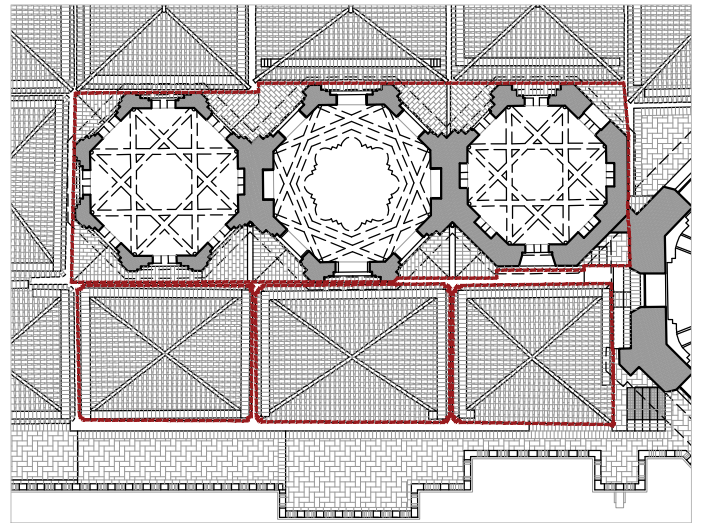
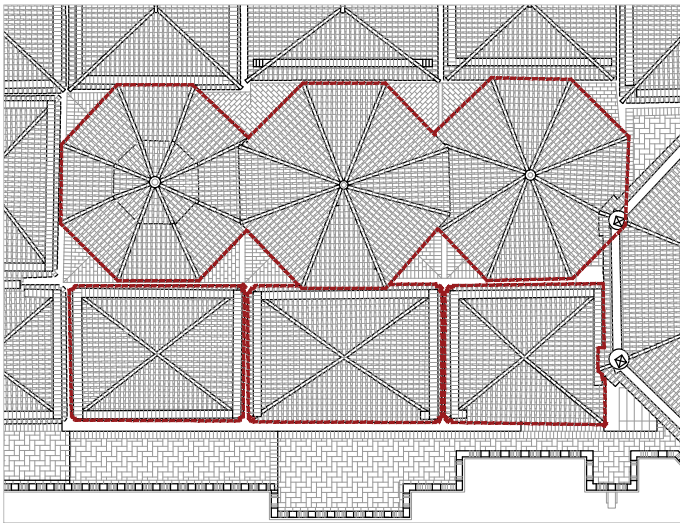

**Observaciones**

Continúan a buen ritmo los trabajos tanto en el interior como en las cubiertas del sabat y de la macsura.

La linterna occidental tiene sus cerramientos prácticamente restaurados, a falta de terminar la cara sureste. Una vez terminado se limpiarán las celosías que cierran los huecos y se protegerán con vidrio.

Se replantea la conexión de la canal de plomo que sirve para la evacuación de las aguas pluviales que separa la cubierta oeste de la central con el bajante situado en el lado sur.

### Observaciones

Se comprueba el montaje del nuevo andamio situado bajo la bóveda central de la macsura. Se revisa tanto el cumplimiento de las condiciones mínimas de seguridad como su estabilidad. Dispone de una escalera interior con trampilla y barandilla trasera con dos barras y rodapié, y barandilla delantera con una barra.

Este andamio tiene por objeto realizar un nuevo estudio y análisis del estado actual de los mosaicos que, sumado al ya realizado previamente a la redacción del proyecto, permita realizar una propuesta definitiva de intervención sobre los mismos.

