

Asistentes

Canónigo Obrero
D. Pedro Soldado

Arquitectos
Gabriel Ruiz Cabrero
Gabriel Rebollo
Francisco Rebollo

Arqueólogo
Raimundo Ortiz

Jefe de Mantenimiento
Miguel Espejo

Aparejadores
Jesús Mateo

Restauradora
Anabel Barrena

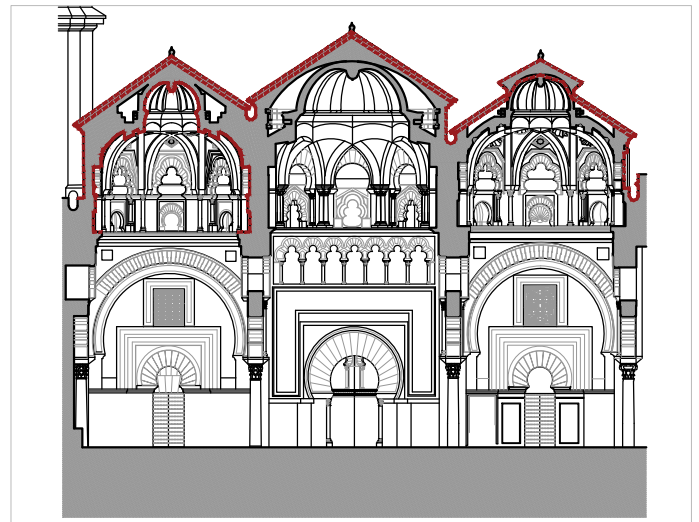
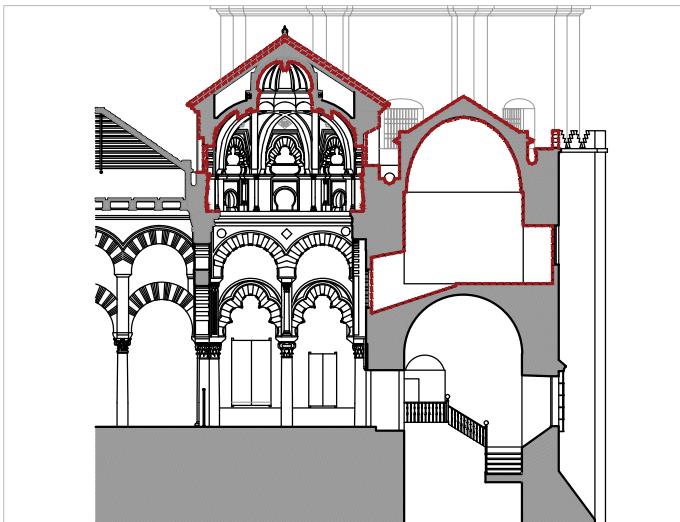
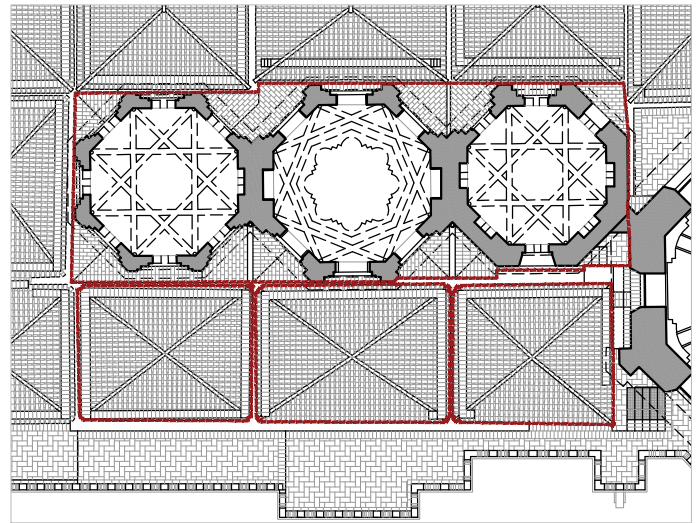
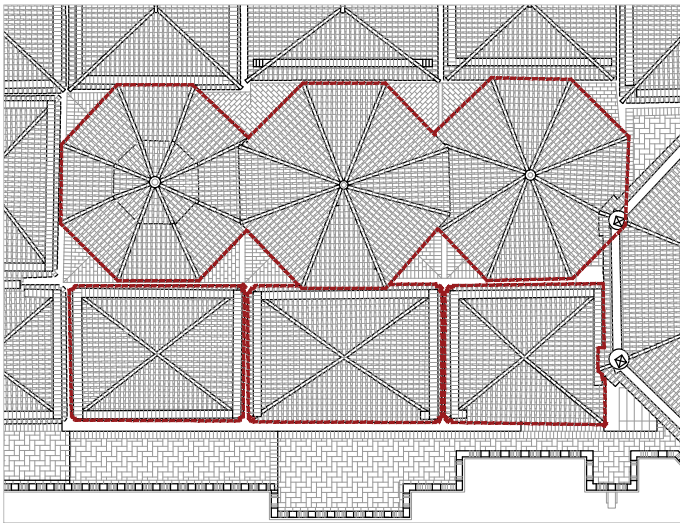

Observaciones

Se comprueba el estado de conservación del cerramiento sur del tambor central que, en comparación con los del occidental, es bastante bueno. Si bien los sillares de piedra han sufrido procesos de degradación, se puede fácilmente delinear los planos de esta cara. Como se ha venido realizando, una vez se rellenen las juntas se protegerá la fábrica con un enlucido de mortero de cal semejante al original.

Observaciones

La aplicación del enlucido de mortero de cal se realiza en tres fases o capas, siendo la última la de acabado más fino. Se comprueba que el enlucido quede plano y que tenga una perfecta adherencia al soporte. En caso de que las condiciones de temperatura, humedad, lluvia y sol no sean las adecuadas se suspenderá su ejecución.

