

**Asistentes**

**Canónigo Obrero**  
D. Pedro Soldado

**Arquitectos**  
Gabriel Ruiz Cabrero  
Gabriel Rebollo  
Francisco Rebollo

**Arqueólogo**  
Raimundo Ortiz

**Jefe de Mantenimiento**  
Miguel Espejo

**Aparejadores**  
Jesús Mateo

**Restauradora**  
Anabel Barrena

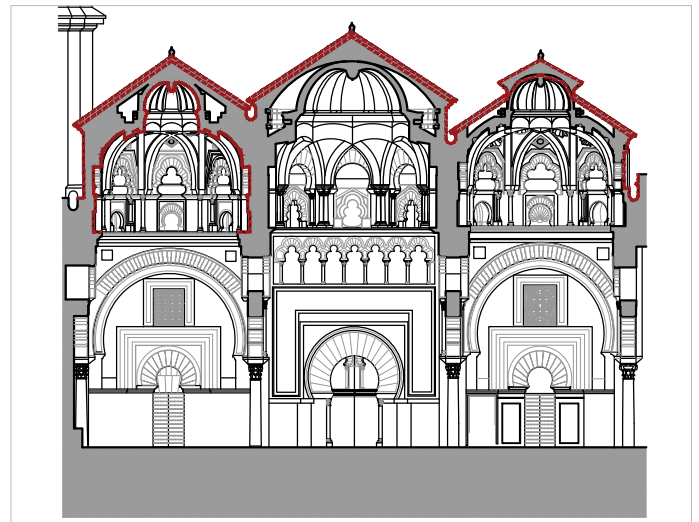
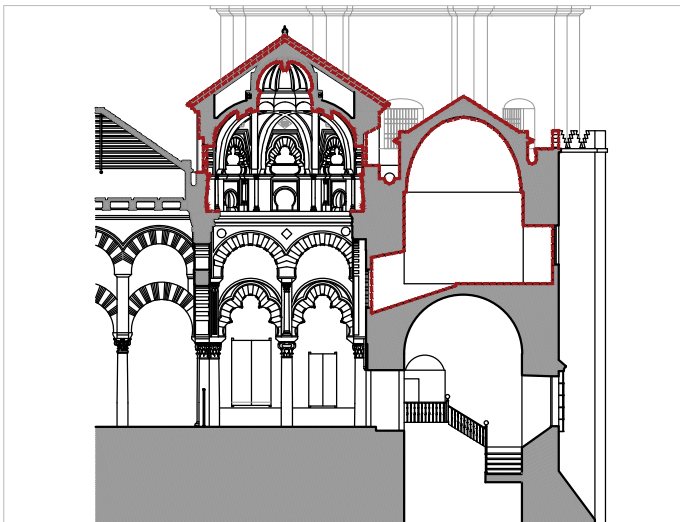
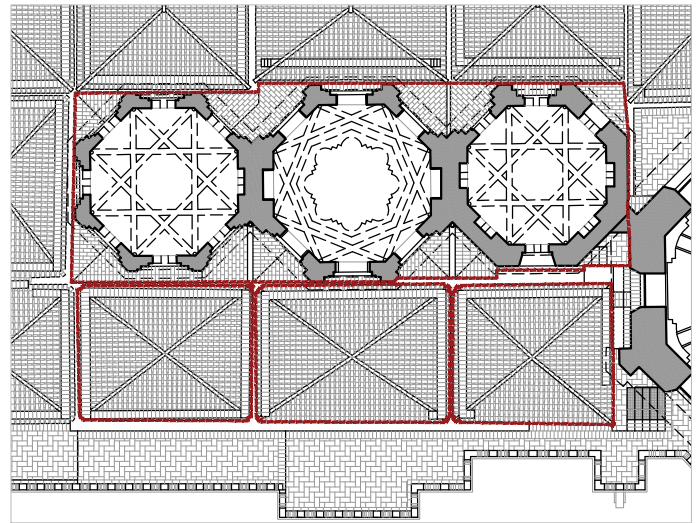
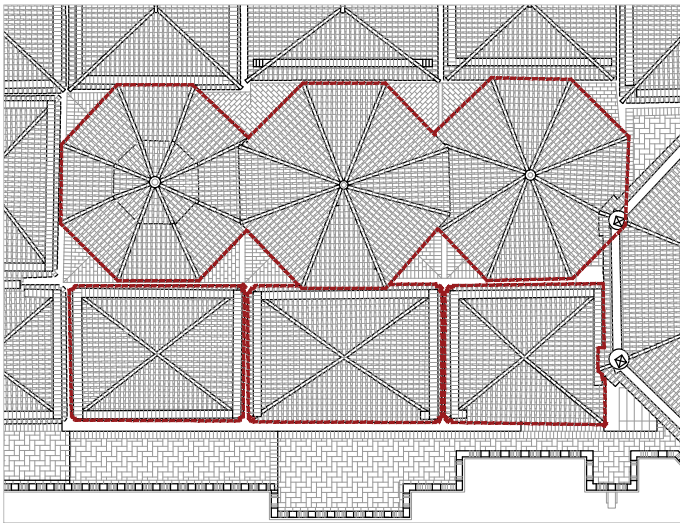

**Observaciones**

Se supervisa el avance general de las obra de restauración de la macsura. Por el exterior continúan los trabajos de limpieza y protección de los cerramientos de los tambores ochavados. La cara sureste de la linterna central, una vez quede limpia la piedra y tomadas las juntas, está preparada para recibir la primera capa de mortero de cal. A esta primera capa se le rayará una retícula diagonal que asegure la adherencia de la segunda capa. Los perfiles y planos de esta cara son evidentes debido al buen estado de conservación de la piedra.

### Observaciones

Se replantean las medidas para la colocación del suelo de vidrio previsto para la sala oriental del sabat. En el espacio comprendido entre el hueco de fachada y el "conducto" de luz se colocará un vidrio de seguridad de 10+10 apoyado perimetralmente en dos pletinas de acero. Este vidrio permitirá contemplar el extradado de la bóveda del tesoro y entender la disposición original del conjunto.

