

Asistentes

Canónigo Obrero
D. Pedro Soldado

Arquitectos
Gabriel Ruiz Cabrero
Gabriel Rebollo
Francisco Rebollo

Arqueólogo
Raimundo Ortiz

Jefe de Mantenimiento
Miguel Espejo

Aparejadores
Jesús Mateo

Restauradora
Anabel Barrera

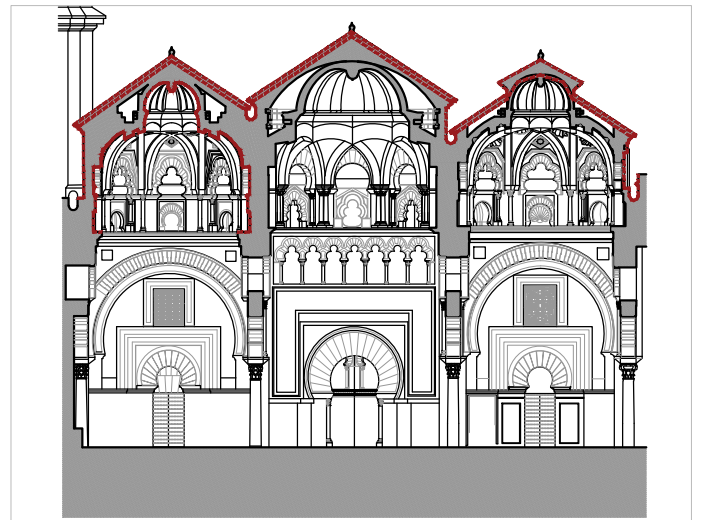
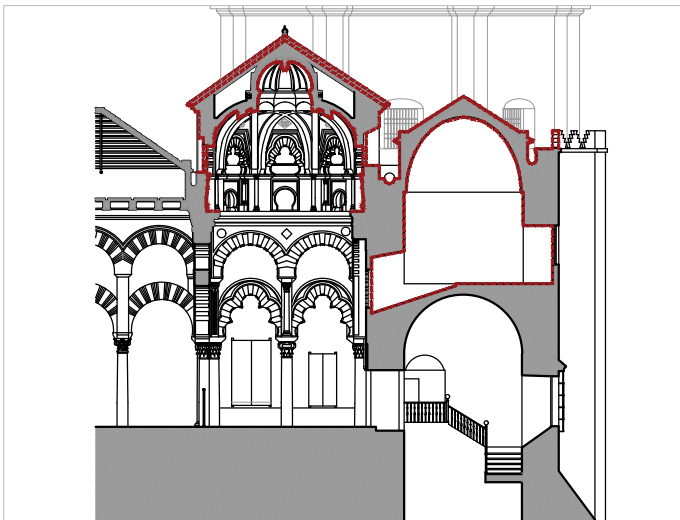
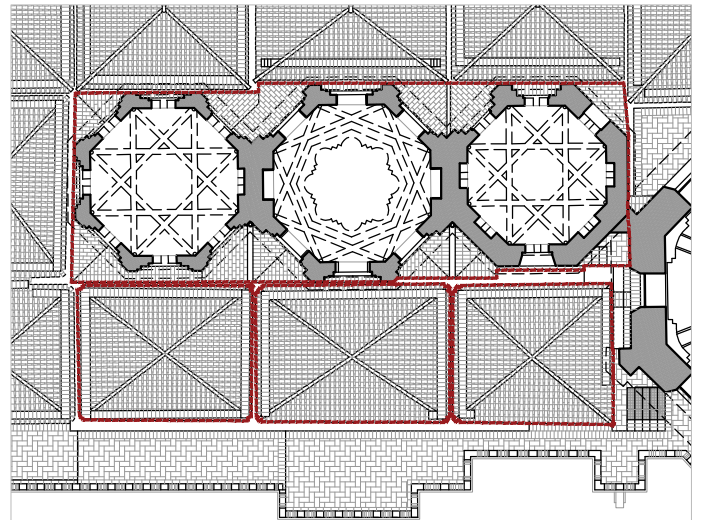
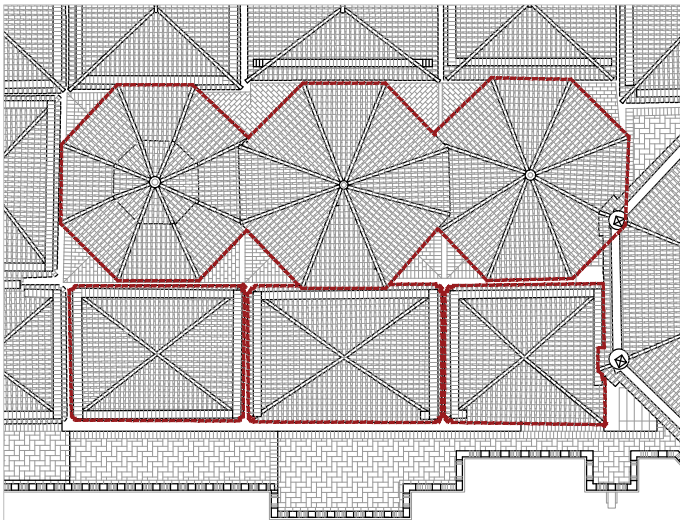

Observaciones

Avanzan los trabajos en la sala occidental del sabat. Los grandes sillares de piedra arenisca quedan limpios, se toman sus juntas y se retacan los huecos de gran volumen enluciendo en bajorelieve. Se estudia la reconducción del cableado que atraviesa el suelo del "conducto" de luz de esta sala.

Observaciones

En cuanto al "conducto" de luz descubierto se deberá volver a solar su perímetro dejando unicamente visto el ancho del hueco de la celosía. De esta manera se recupera la iluminación natural en el interior de la macsura procedente de la fachada sur. Devolviendo el sentido original de las celosías que están sobre las puertas del Tesoro y del Sabat.

La parte baja de la bóveda, al igual que en las salas central y este, albergará el cableado empotrado, dejando así la habitación expedita.

