

**Asistentes**

**Canónigo Obrero**  
D. Pedro Soldado

**Arquitectos**  
Gabriel Ruiz Cabrero  
Gabriel Rebollo  
Francisco Rebollo

**Arqueólogo**  
Raimundo Ortiz

**Jefe de Mantenimiento**  
Miguel Espejo

**Aparejadores**  
Jesús Mateo

**Restauradora**  
Anabel Barrena

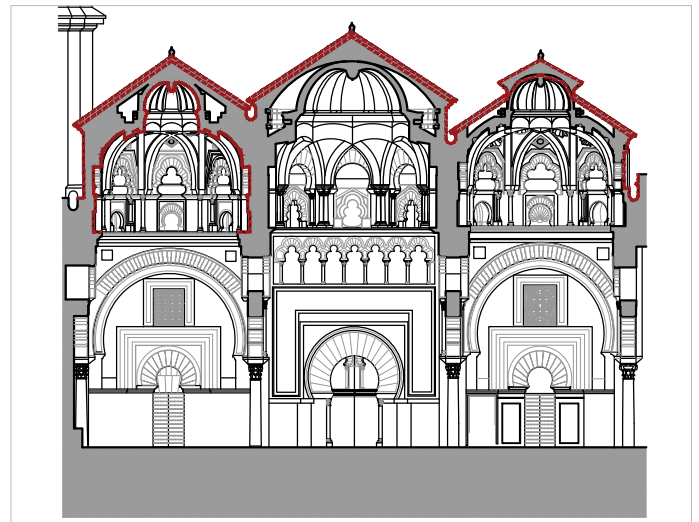
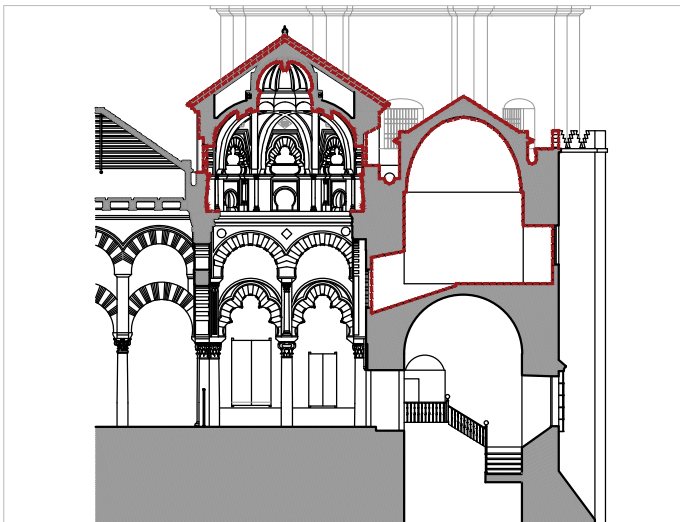
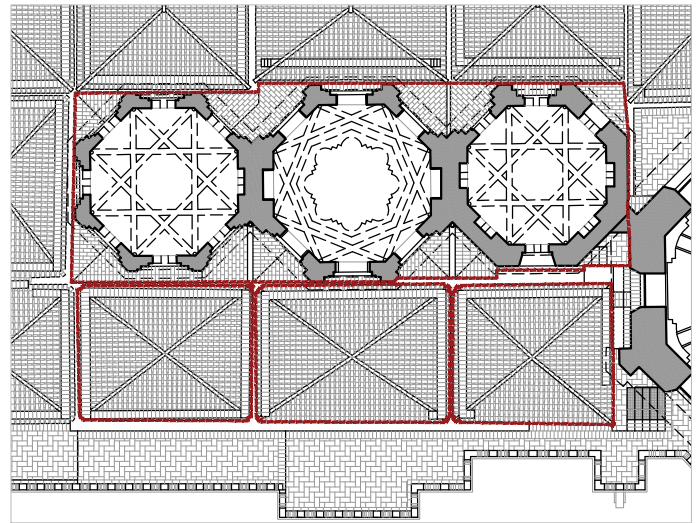
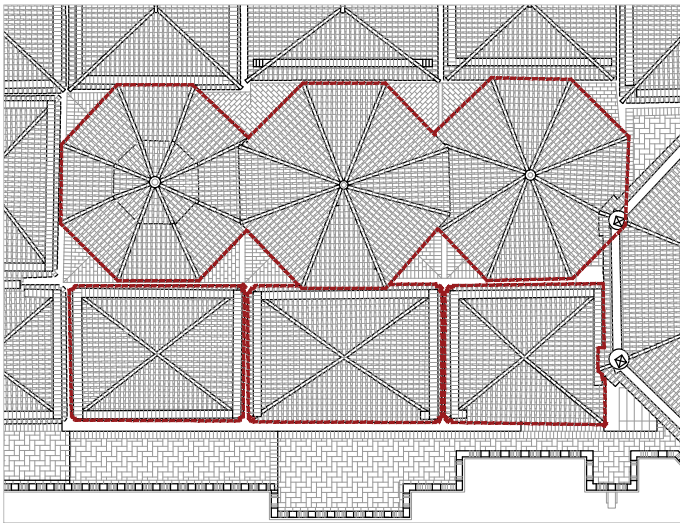

**Observaciones**

Continúan los trabajos de restauración del interior de las salas del sabat.

La pavimentación de la sala oriental se ha concluido a satisfacción, dejando un enmarcado de ladrillo dispuesto a soga en el perímetro del "conducto" de luz. La instalación eléctrica empotrada ha quedado bien integrada minimizando su impacto visual. En el hueco de la fachada sur que alberga la celosía se ha dispuesto un alféizar de piedra calcarenita tradicional del edificio para regularizar y estabilizar el antepecho de piedra.

### Observaciones

En la sala central del sabat, coincidiendo con el extradós de la cúpula del mihrab se ha colocado, para su contemplación, un vidrio de seguridad de 10+10 mm apoyado perimetralmente sobre junta elástica de color similar al del pavimento. El espacio entre el vidrio y la piedra queda ligeramente ventilado para evitar condensaciones y la superficie tiene las prestaciones frente a la resbaladizidad establecida por el CTE para esta zona.

