

Asistentes

Canónigo Obrero
D. Pedro Soldado

Arquitectos
Gabriel Ruiz Cabrero
Gabriel Rebollo
Francisco Rebollo

Arqueólogo
Raimundo Ortiz

Jefe de Mantenimiento
Miguel Espejo

Aparejadores
Jesús Mateo

Restauradora
Anabel Barrera

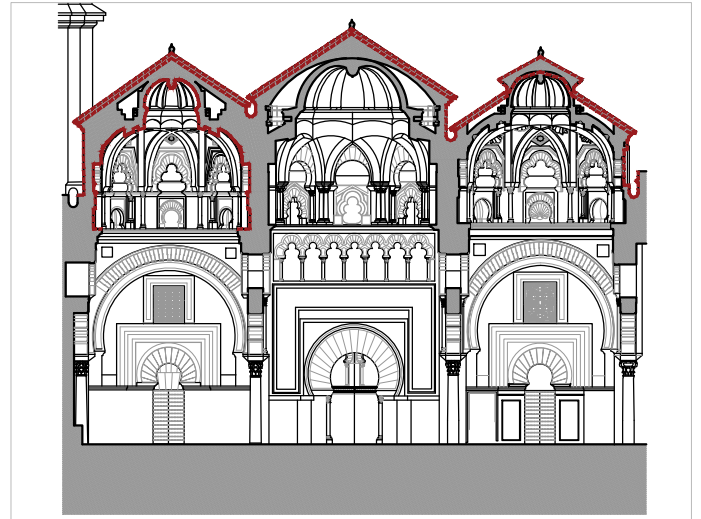
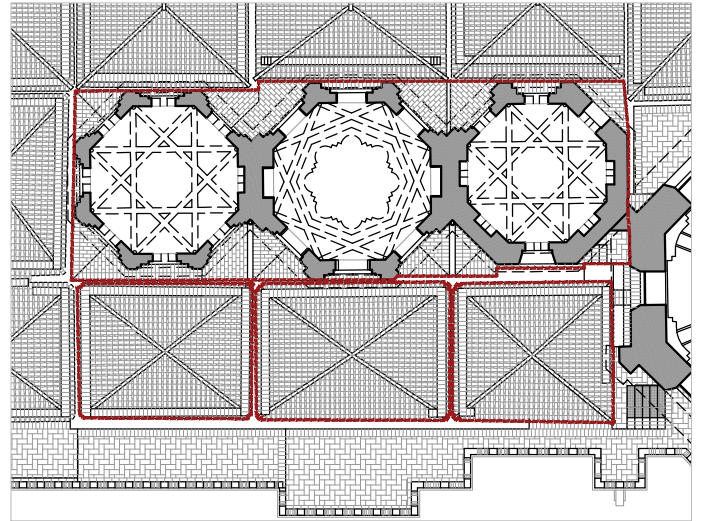
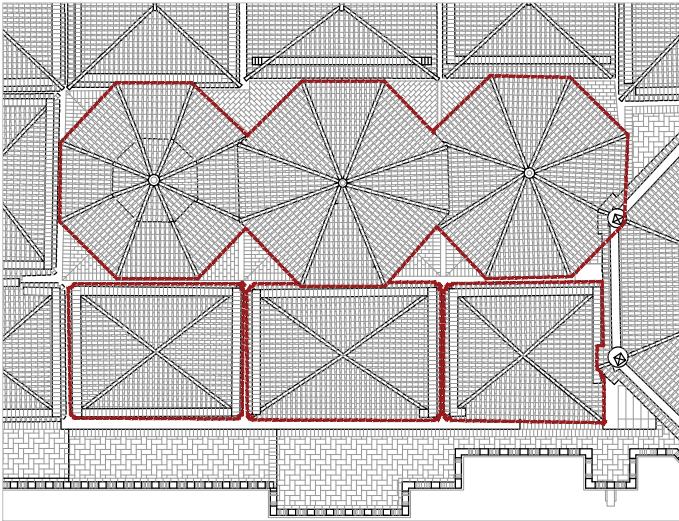

Observaciones

Los trabajos de restauración de los cerramientos de la linterna central están muy avanzados. La cara sureste ya tiene delineados sus perfiles y delimitados sus planos, y únicamente queda aplicarle la capa fina del enlucido de mortero de cal.

La limpieza exterior con láser de las celosías, que comenzó por la parte norte, avanza a medida que se terminan de enlucir los cerramientos. Para la aplicación del láser se toman, pr porte del trabajador, las medidas de protección necesarias indicadas por el Coordinador de Seguridad en la obra.

Observaciones

Se replantea la delimitación del perímetro del "conducto" de luz descubierto en la sala occidental del sabat que vaya a quedar visto. También se vuelve a replantear el trazado alternativo del cableado eléctrico que actualmente atraviese toscamente el "conducto" de luz que se va a recuperar.

